C
9/5

COLLEZIONE COMPLETA

DELLE

SINFONIE DI BEETHOVEN

TRASCRITTE

PER **PIANO-FORTE** SOLO

E DEDICATE

A SUA MAESTÀ IL RE DEI FRANCESI

DA

FEDER. KALKBRENNER

N.° 1.	Sinfonia in *Do* maggiore		N.° 6.	Sinfonia pastorale.	
2.	— in *Re* maggiore		7.	— in *La* maggiore	
3.	— Eroica		8.	— in *Fa* maggiore	
4.	— in *Si* bemolle		9.	— in *Re* minore, 1.ª parte	
5.	— in *Do* minore		10.	— — 2.ª parte	

ORNATA DEI RITRATTI DI BEETHOVEN E KALKBRENNER

N.° 3 *Fr. 10.*

ARCHIVIO MUSICALE
DI G. ADOLFO NOSEDA

MILANO

PRESSO GIO. CANTI E C. EDITORI CON NEGOZIO DI MUSICA SITUATO A METÀ CONTRADA DI S. MARGHERITA

ALL'ARCOLO DEI DUE MORI N. 1042

E NELLE ALTRE CITTÀ PRESSO I PRINCIPALI NEGOZIANTI DI MUSICA O LIBRAI.

723

From the Library of LC

Signature Not Verified

Digitally signed by From the Library of LC
DN: cn=From the Library of LC, c=IT
Date: 2007.01.13 00:56:02 + 01'00'

R. ISTITUTO MUSICALE NOSEDA

C 9/5

COLLEZIONE COMPLETA
DELLE
SINFONIE DI BEETHOVEN
TRASCRITTE
Per PIANO FORTE solo
E DEDICATE
A SUA MAESTÁ
LUIGI FILIPPO
RE DEI FRANCESI
DA
FEDERICO KALKBRENNER
Cavaliere di più Ordini
DIECI LIBRI

117

From the Library of LC

Digitally signed by From the Library of LC
DN: cn=From the Library of LC, c=IT
Date: 2007.01.13 00:56:31 + 01'00'

Signature Not Verified

SINFONIA DI BEETHOVEN DA

arrangiata per PIANO FORTE

60 = d.

ALLEGRO CON BRIO.

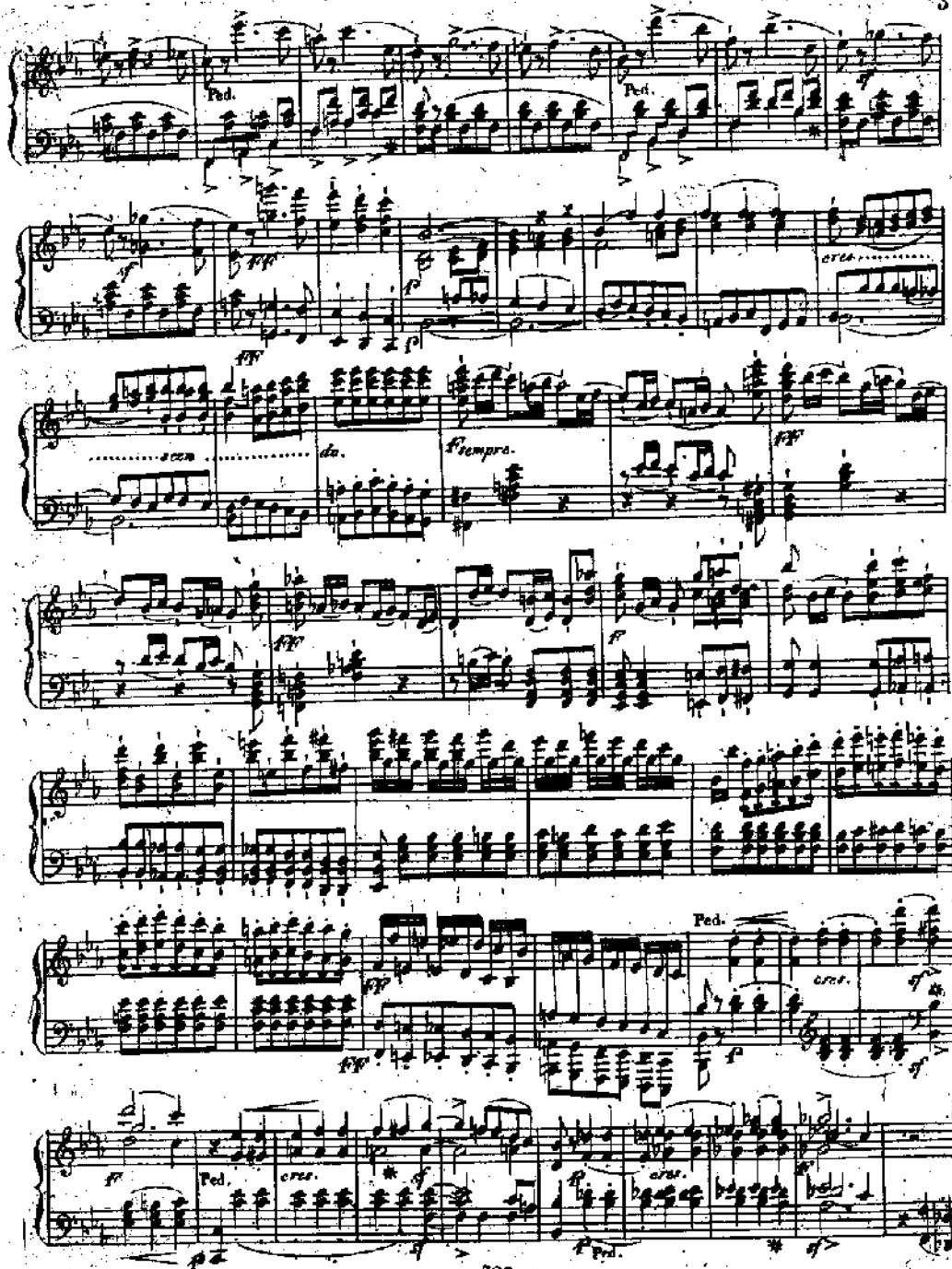
Ped.
cres.
scen
do.
sempre.
Ped.
cres.
Ped.
cres.
Ped.

pp
pp
cre
scen
do.
ff
sf
Ped.
ff
sf
ff
cres.
ff

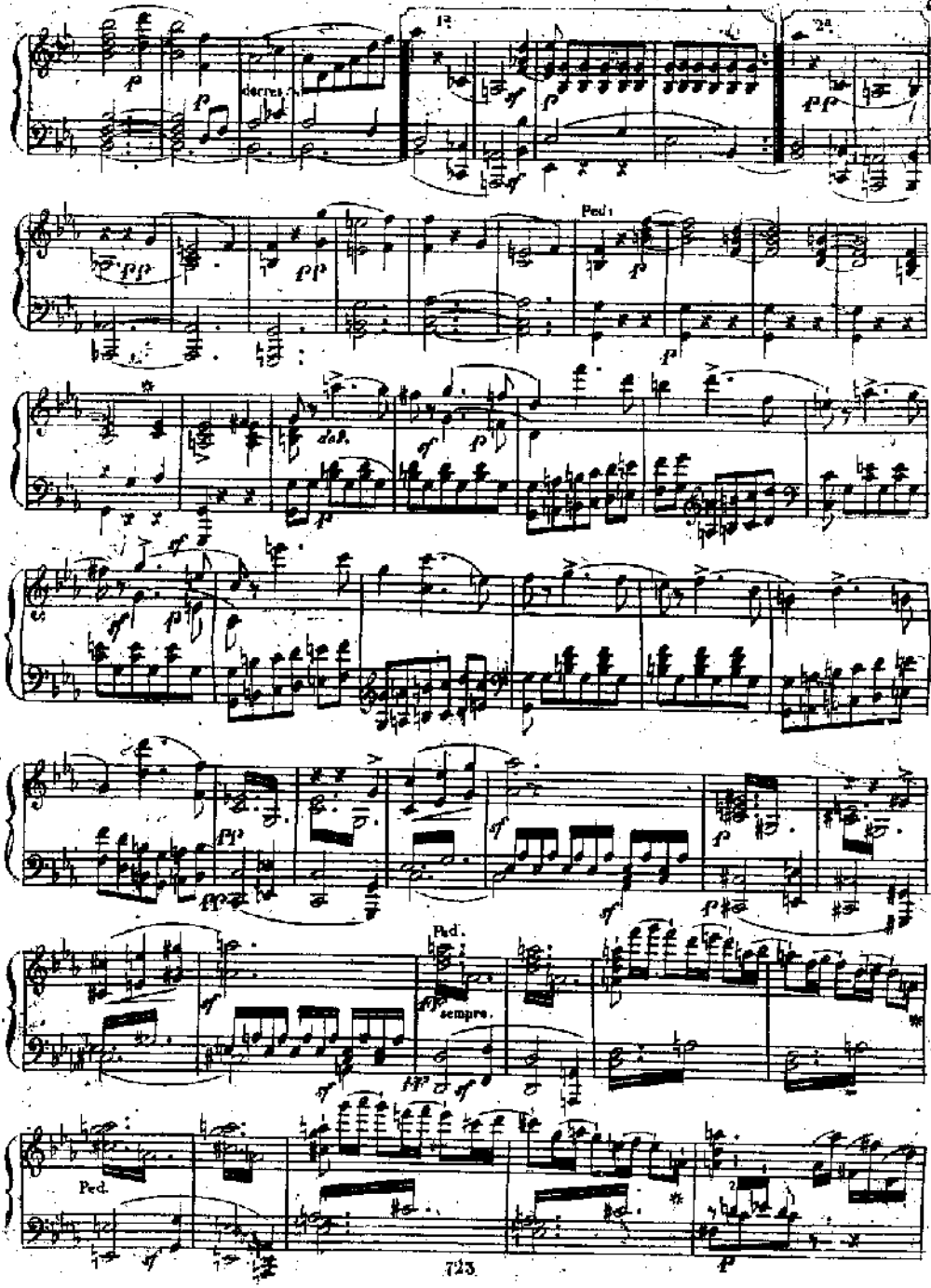
cresc.
Ped.
dol.
Ped.
sempre.
Ped.

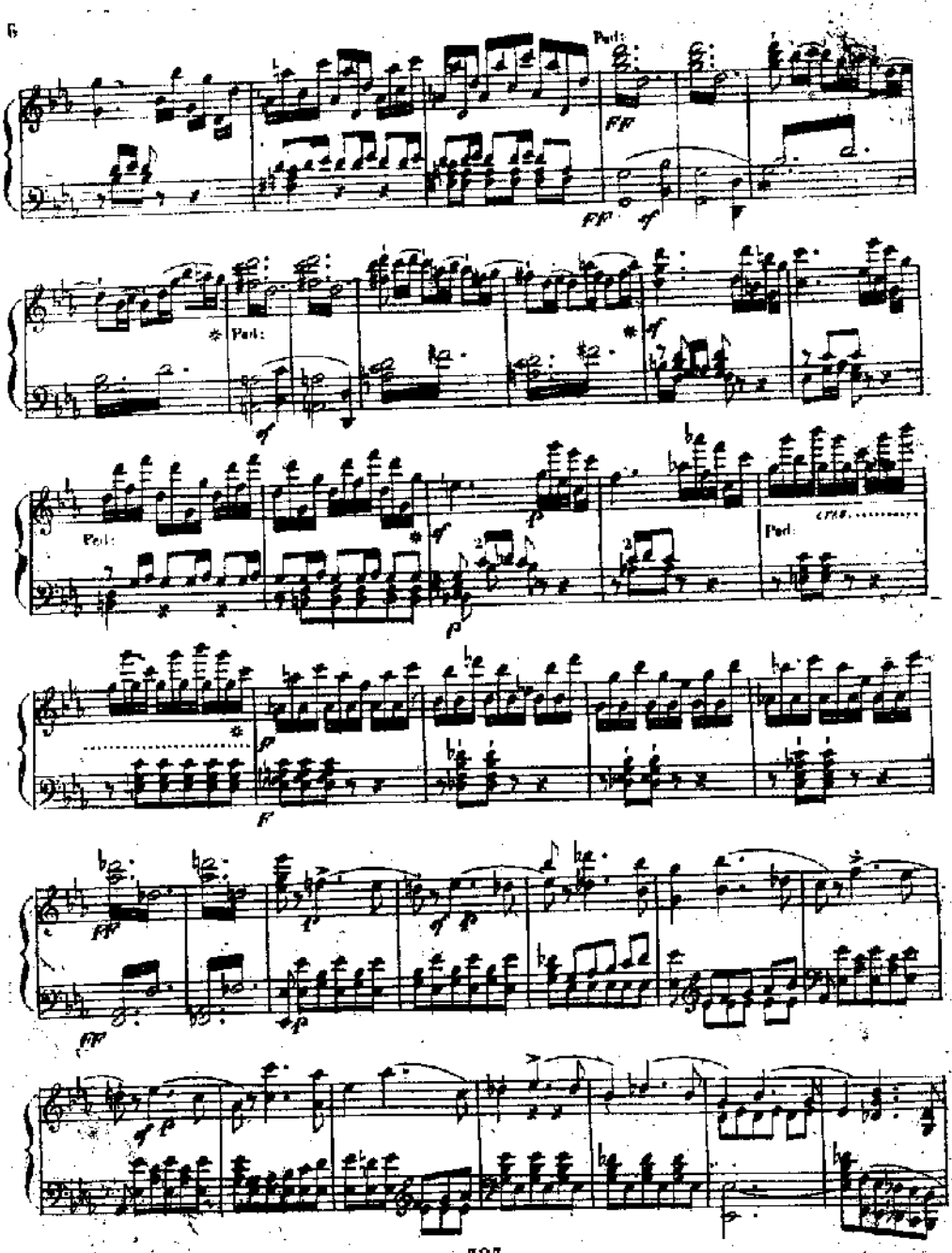
Ped:
FF
Ped:
Ped:
Ped:
cres.
F
FF
FF

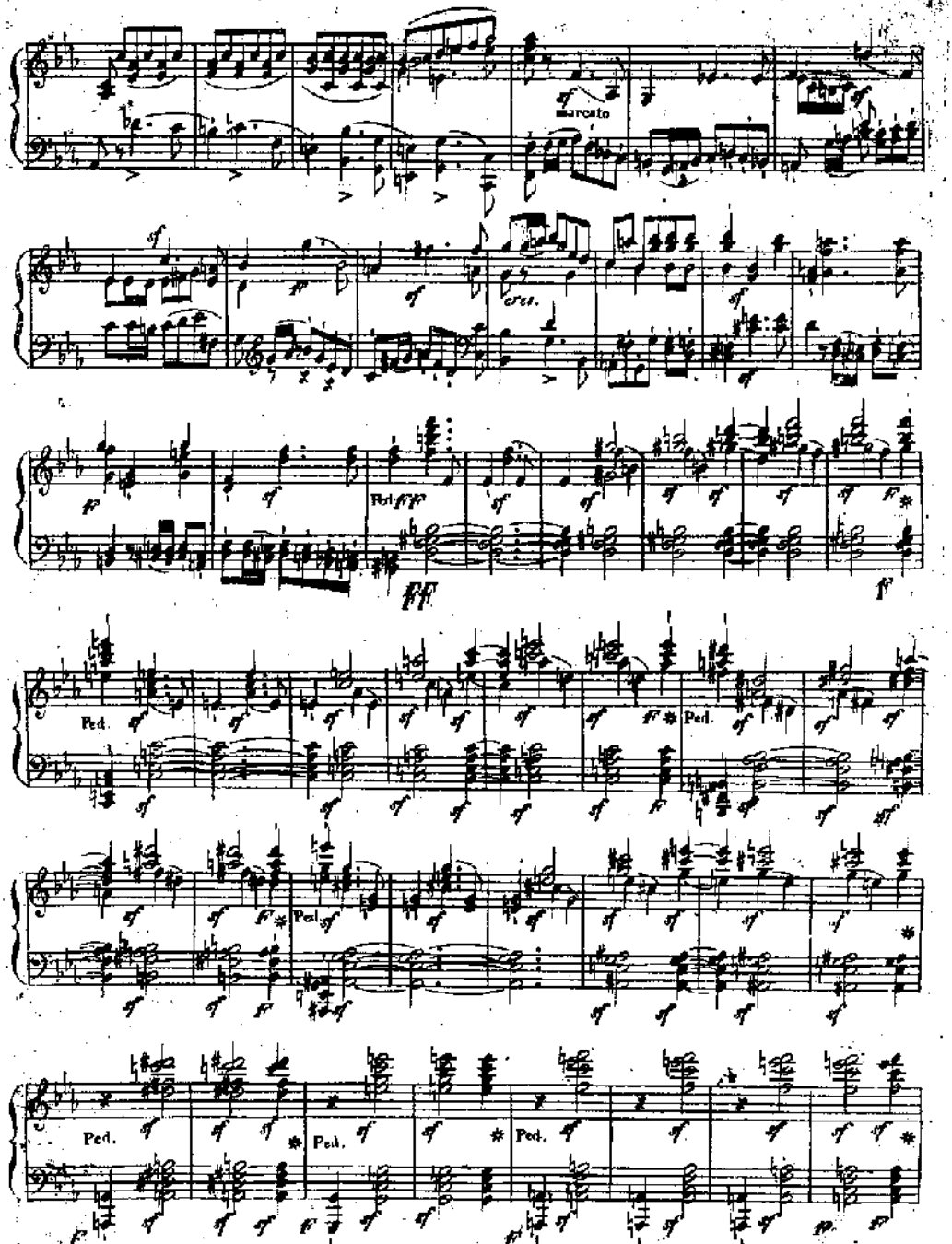
marcato
cresc.
Ped.
Ped.
Ped.
Ped.
Ped.
Ped.

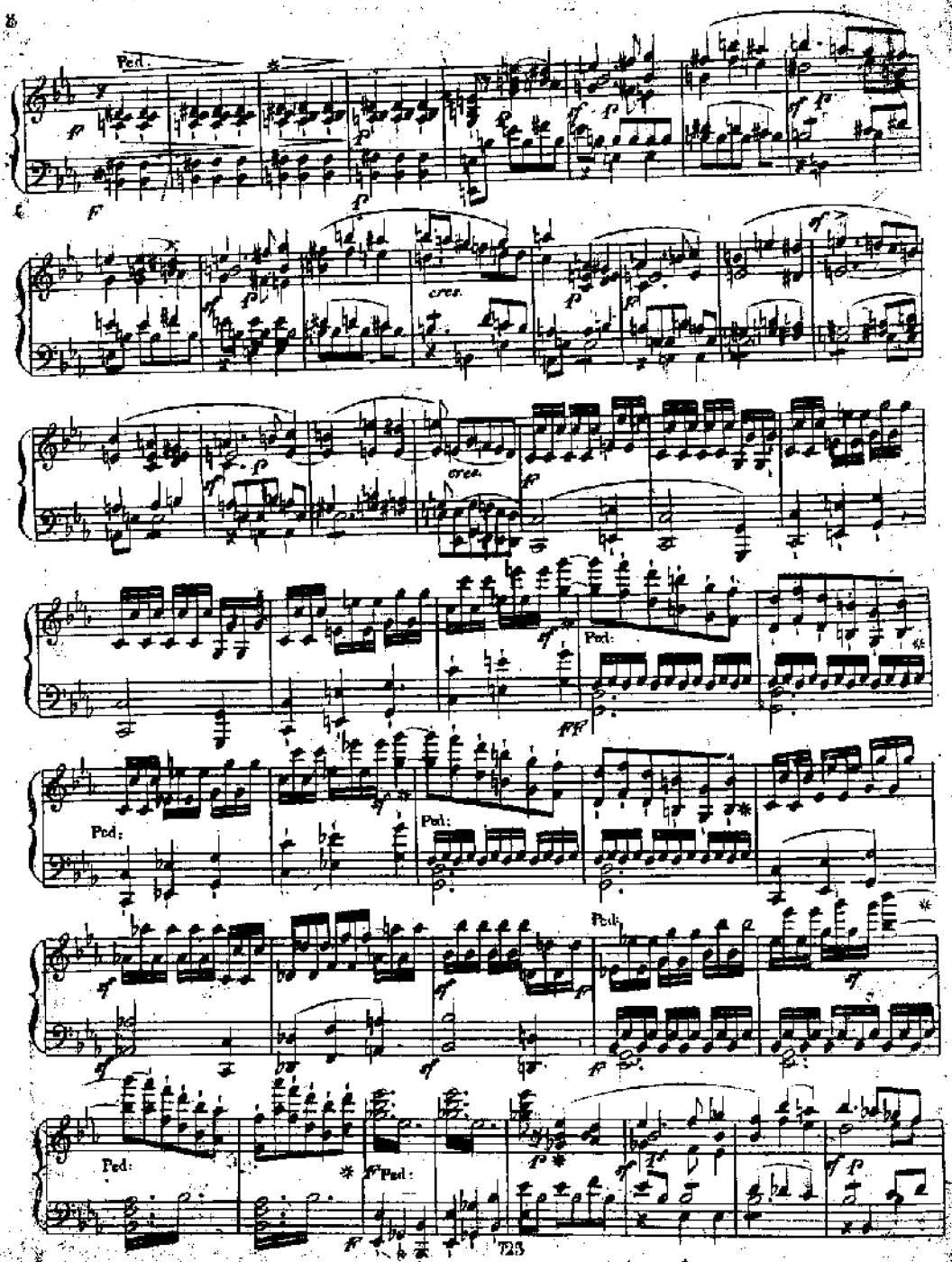
Ped.
cresc.
Ped:
Ped:
Ped:
Ped:
Ped:
Ped:

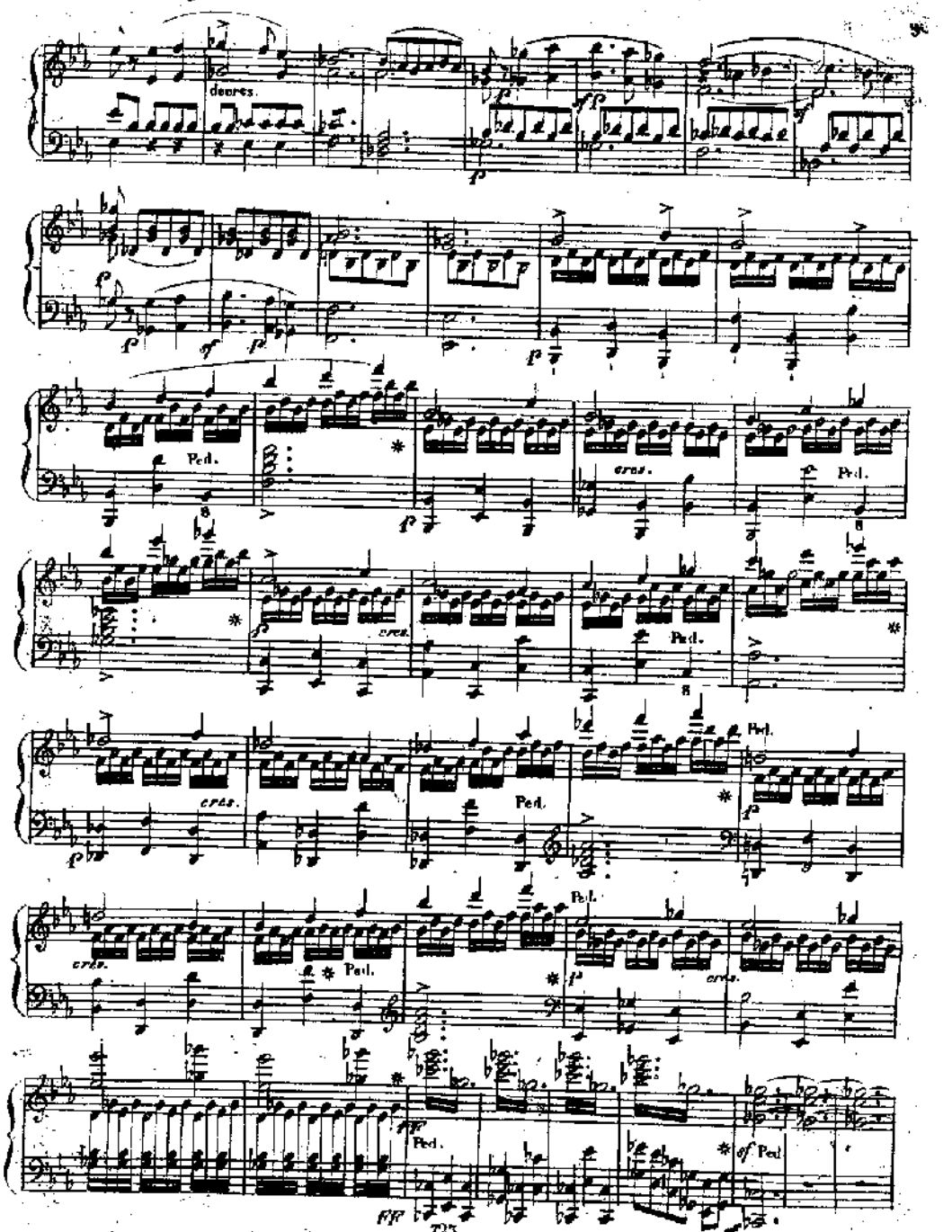
decres.
Ped.
cres.
Ped.
cres.
Ped.
cres.
Ped.
Ped.
cres.
Ped.
cres.
Ped.
Ped.
Ped.

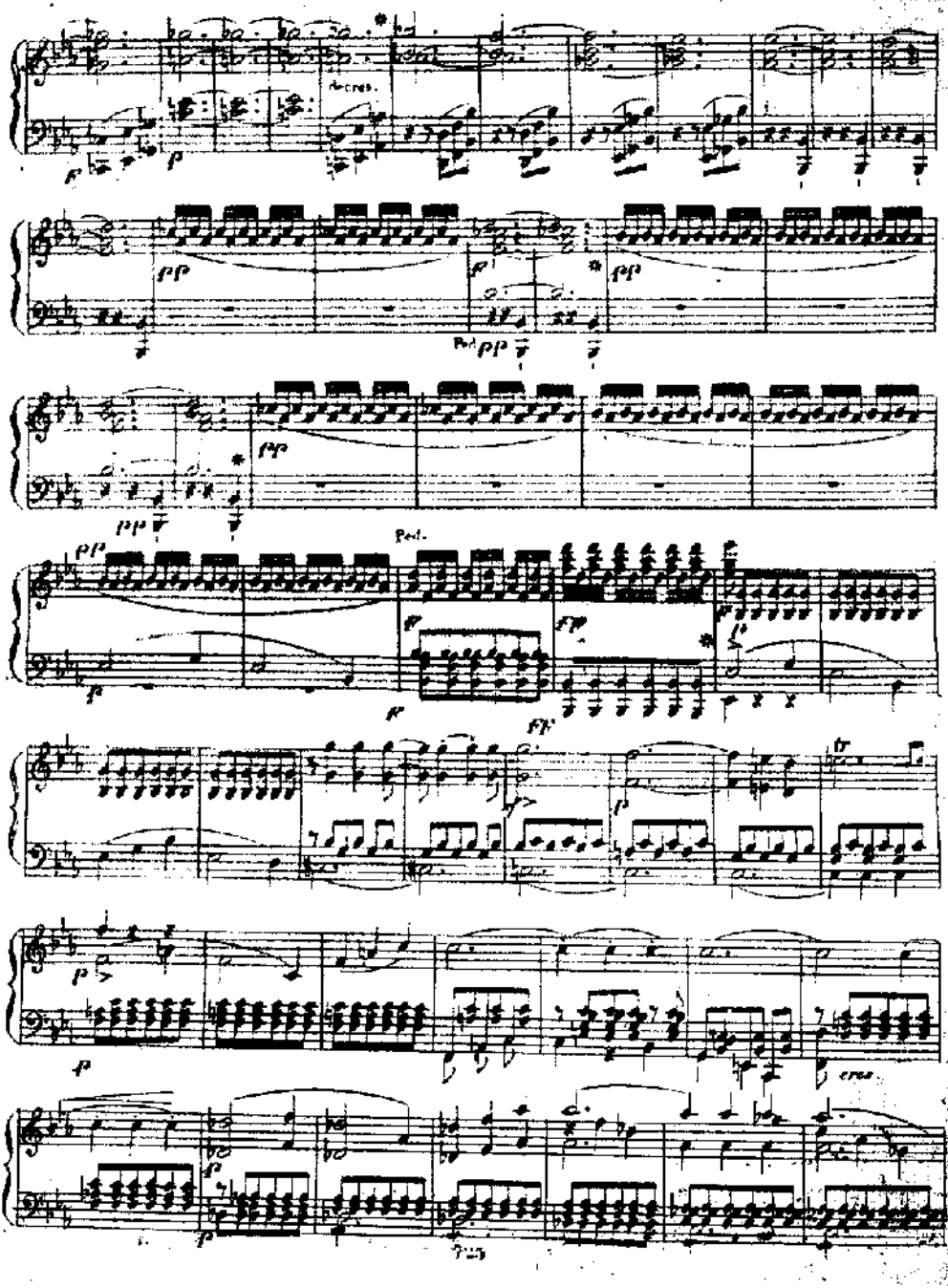
decres.
Ped.
Ped.
cres.

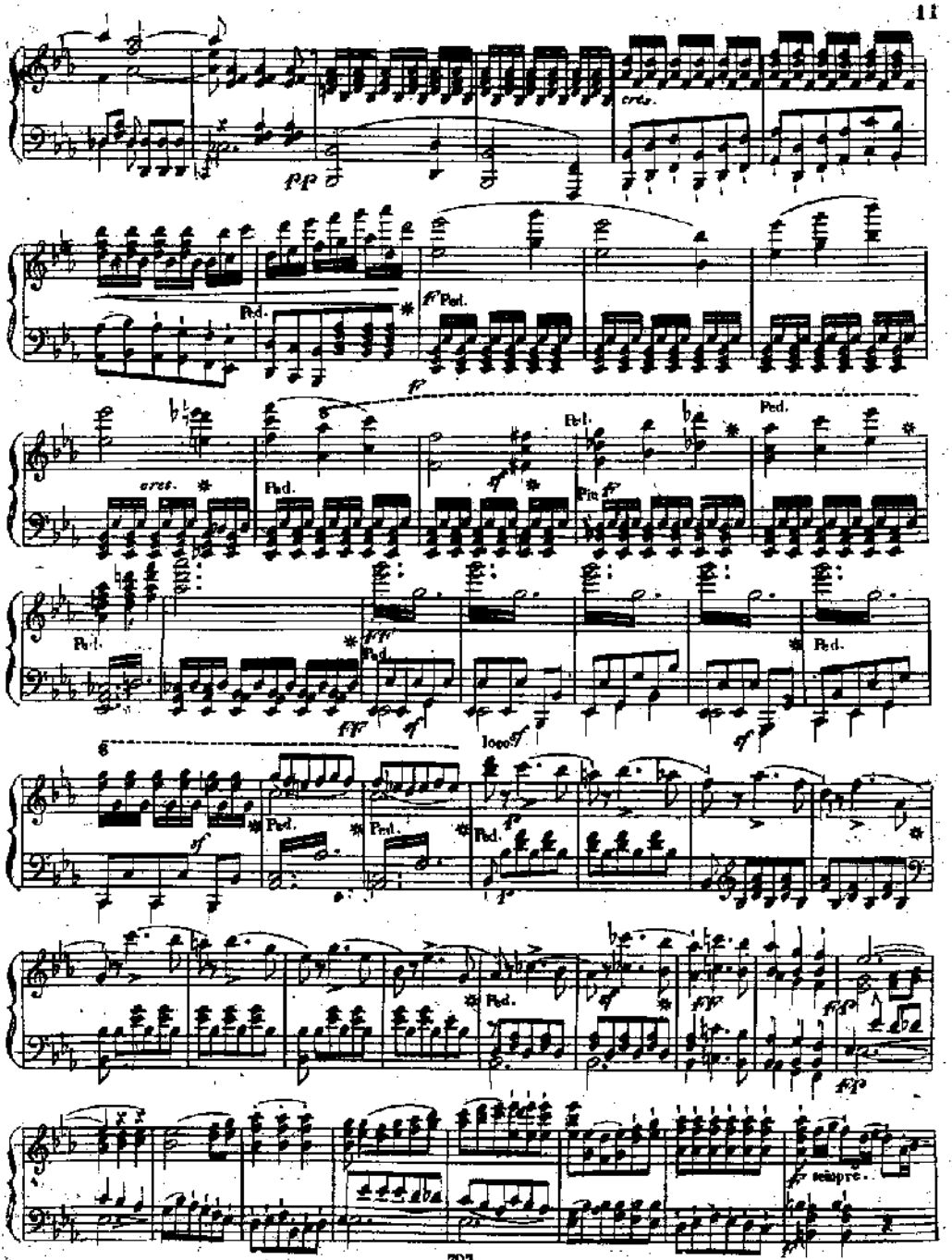
cres.
Ped.
cres.
Ped.
Ped.
Ped.
Ped.
Ped.
Ped.
Ped.
Ped.
loco
sempre

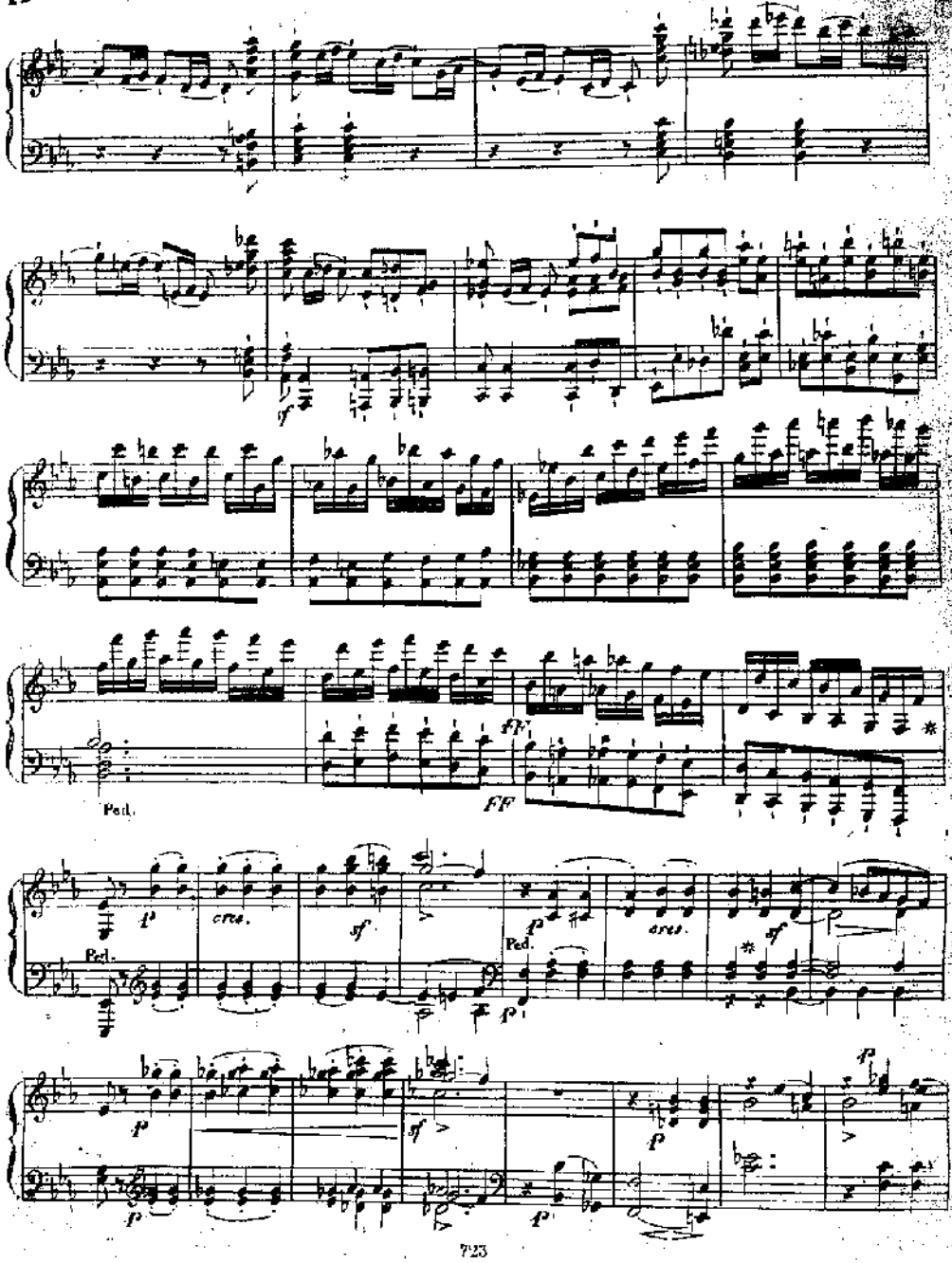
sf
FF
FF
Ped.
p
cres.
sf
Ped.
p
cres.
sf
Ped.
p
sf
p
p
p

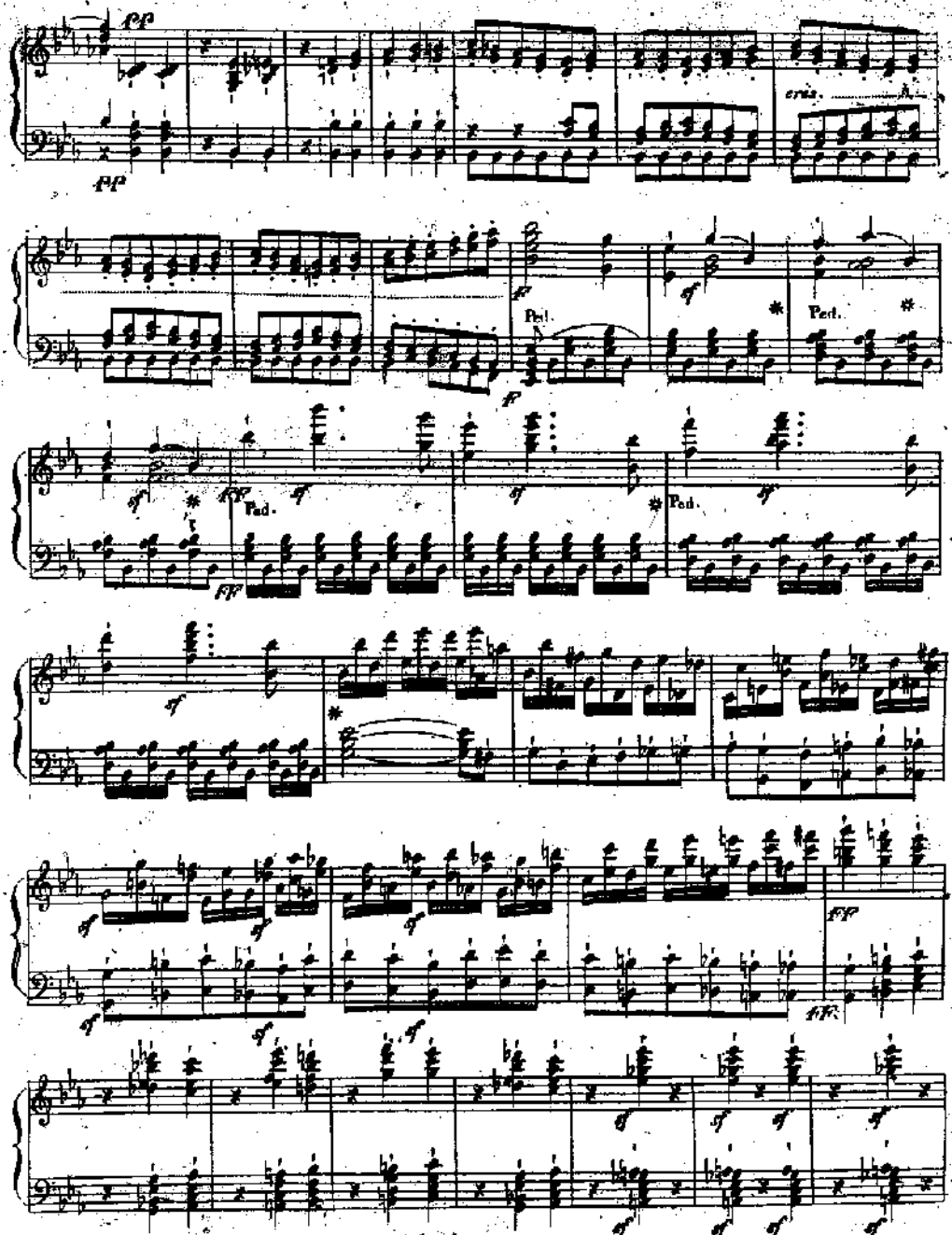
pp
cres.
Ped.
sf
ff

cresc.
Ped.
decresc.

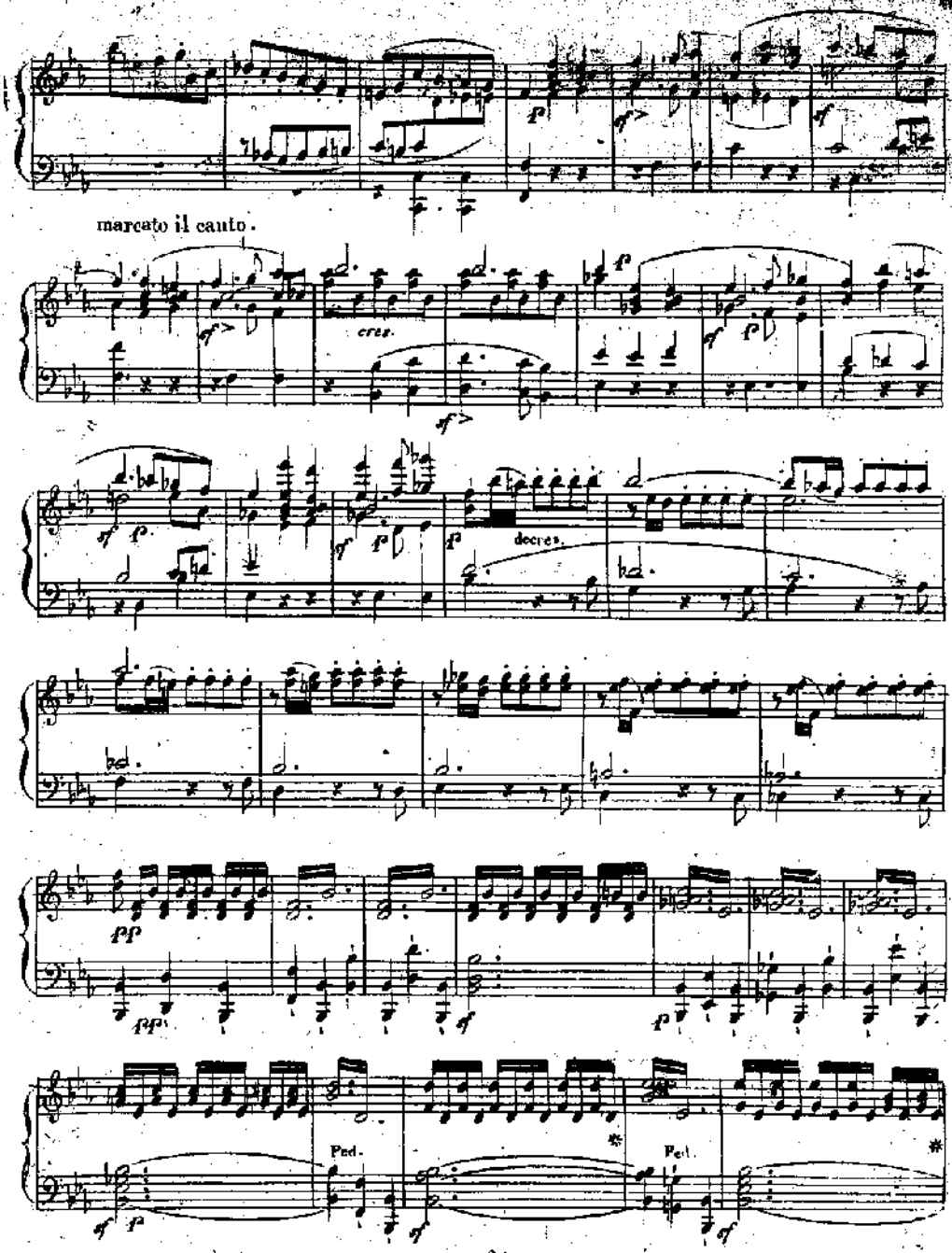
marcato il canto.
cresc.
decres.
Ped.
Ped.

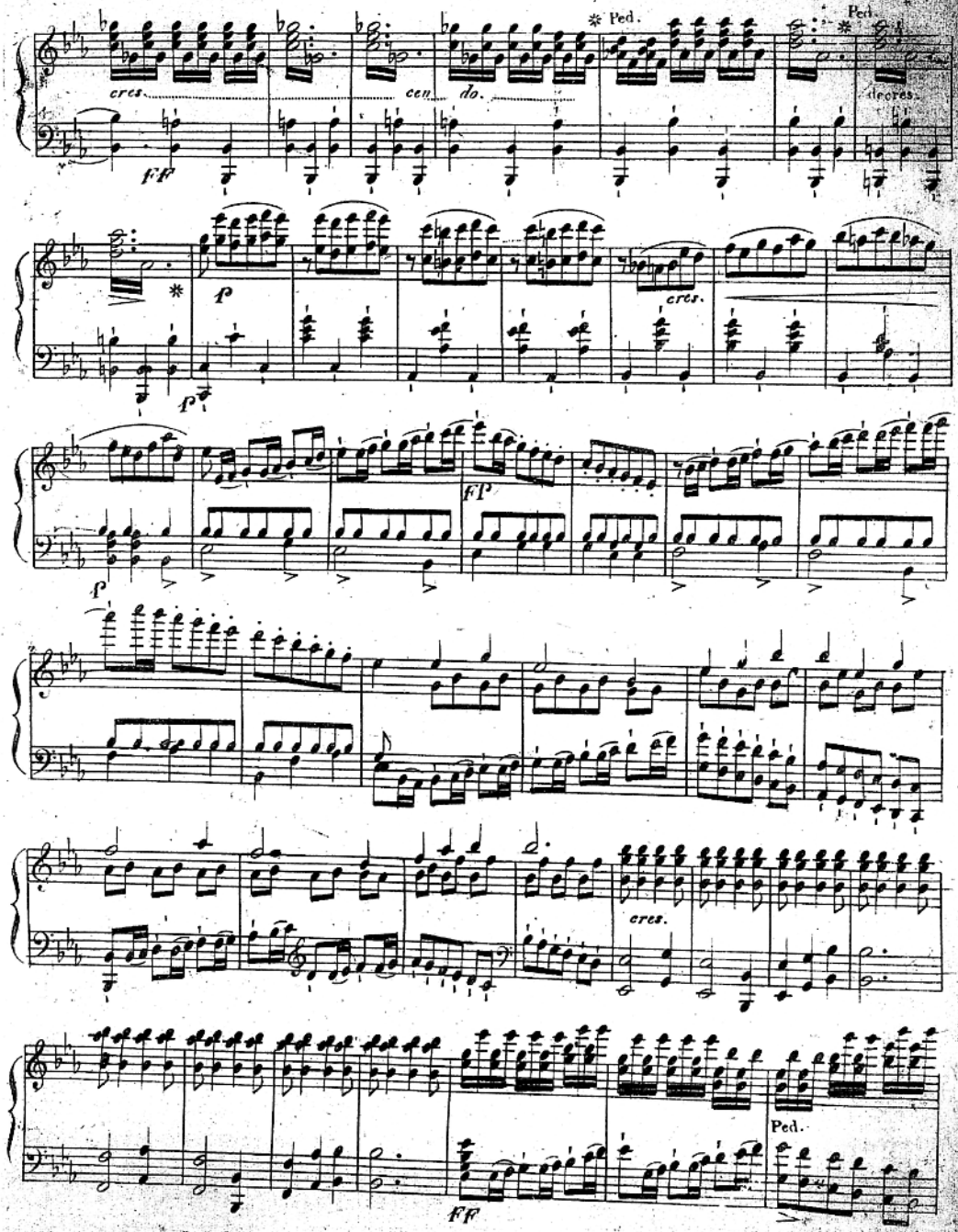
Ped.
Ped.
cres.
cen
do.
decres.
ff
p
p
cres.
fp
p
cres.
Ped.
ff

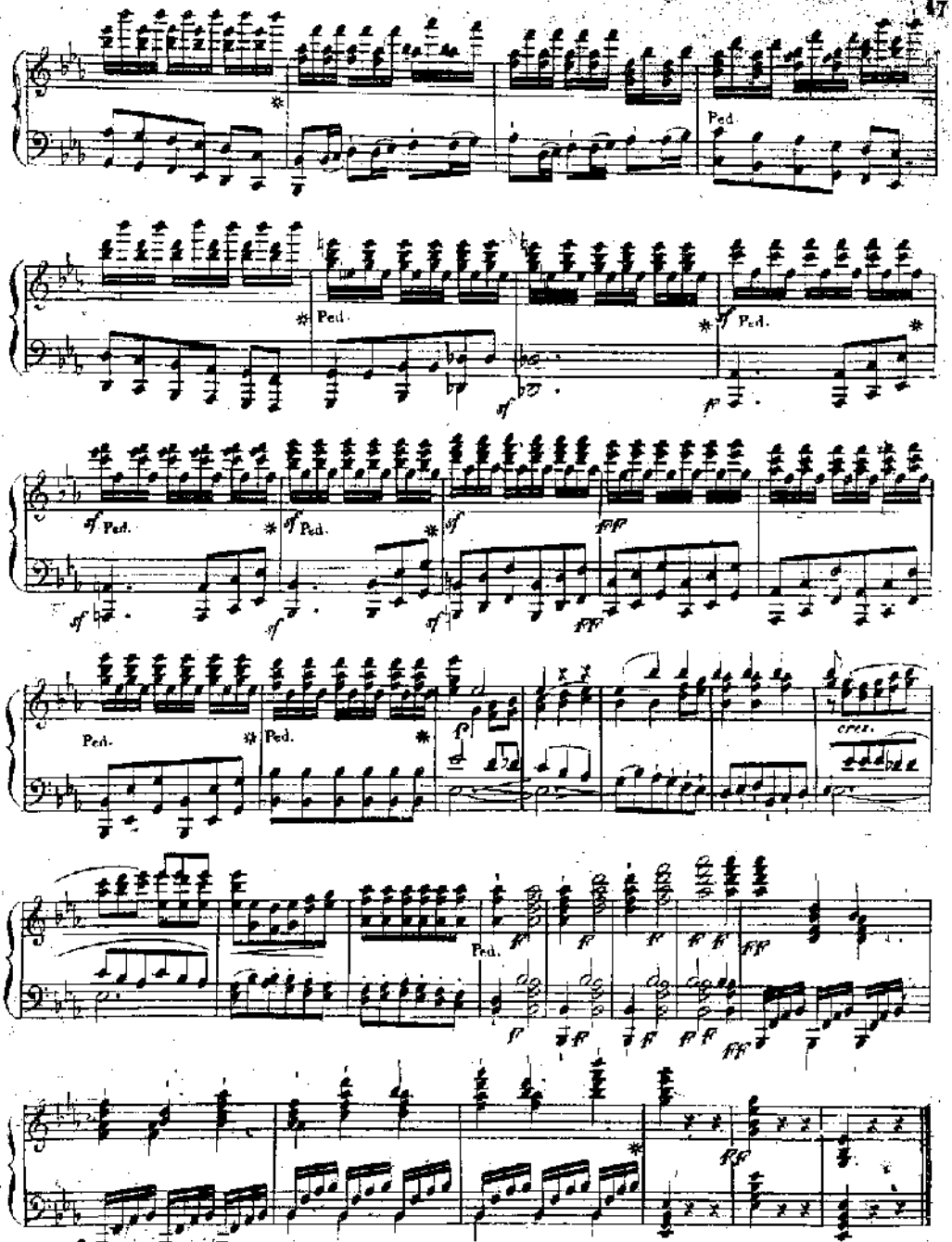
Ped.
Ped.
Ped.
Ped.
Ped.
Ped.
Ped.
Ped.
cresc.
Ped.

From the Library of LC
Digitally signed by From the Library of LC
DN: cn=From the Library of LC, c=IT
Date: 2007.01.13 11:34:26 + 01'00'
Signature Not Verified

Adagio assai ♩=80

MARCIA FUNEBRE.

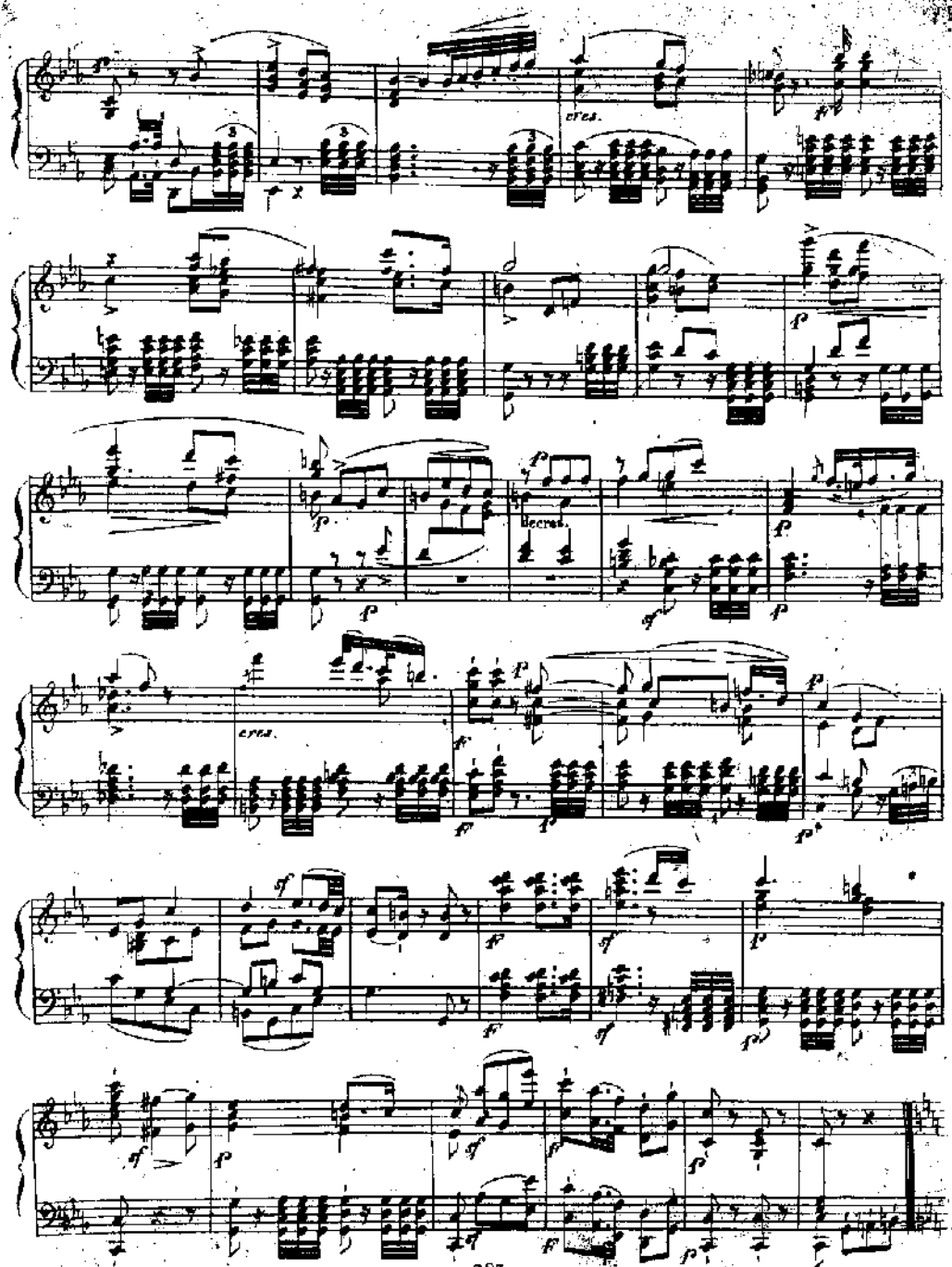
cres.
cres.
decres.

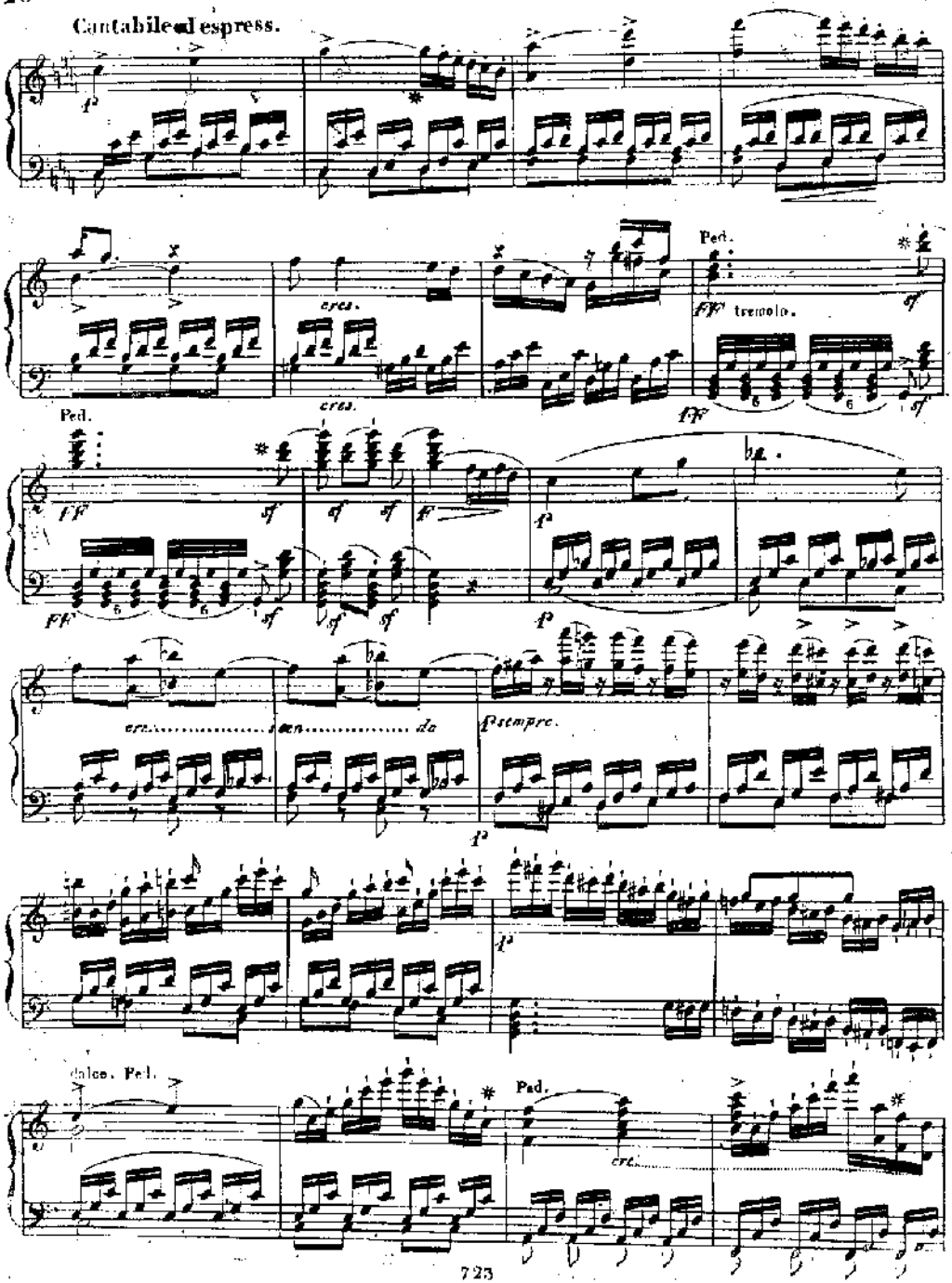
Cantabile ed espress.
cres.
Ped.
ff tremolo.
sf
cre.
scen
da
p sempre.
dolce. Ped.
Ped.
cre.

scendo.
Ped.
sotto voce.
cres.
cres.

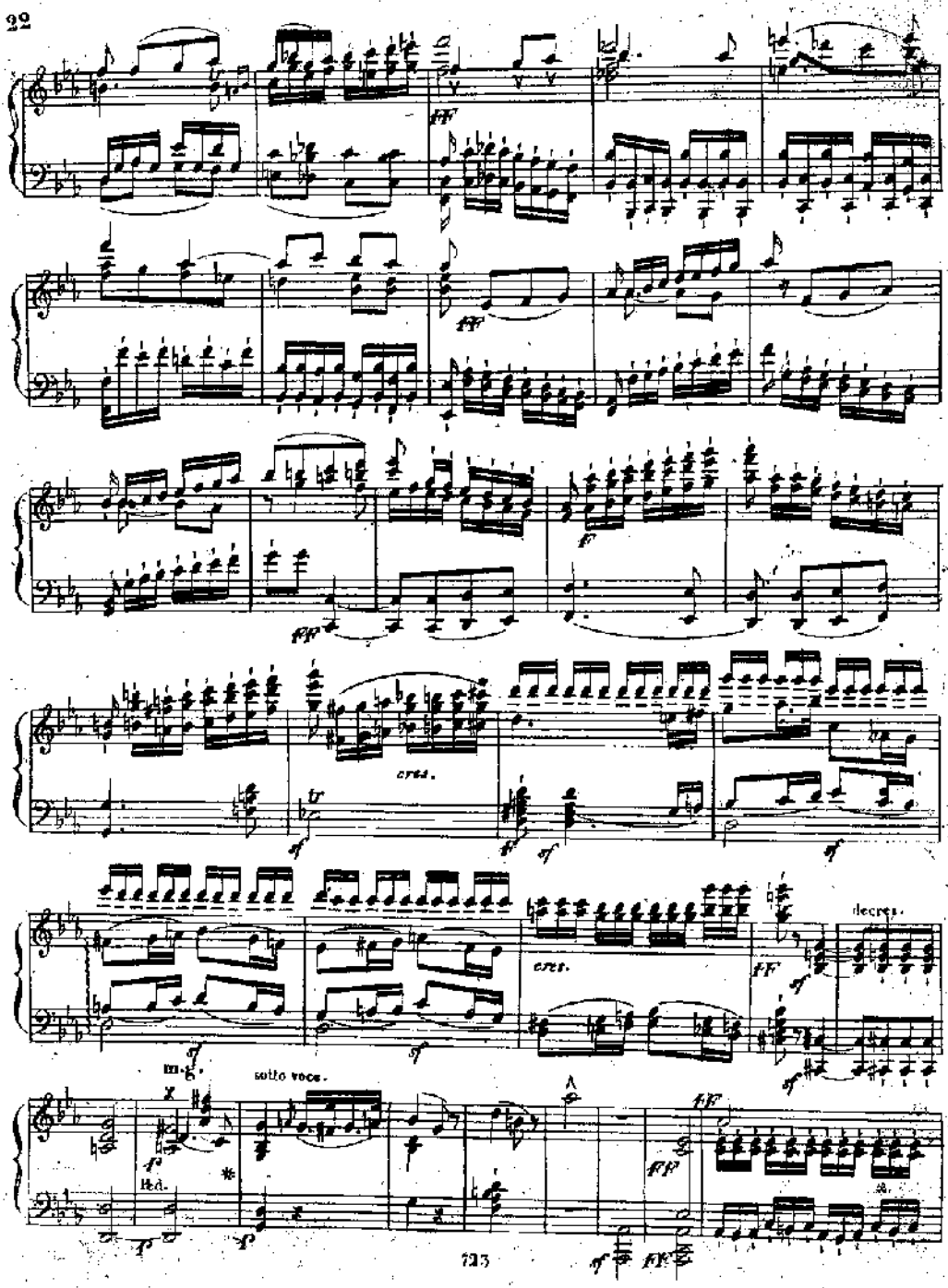
cres.
cres.
decres.
m.g.
sotto voce.
Ped.

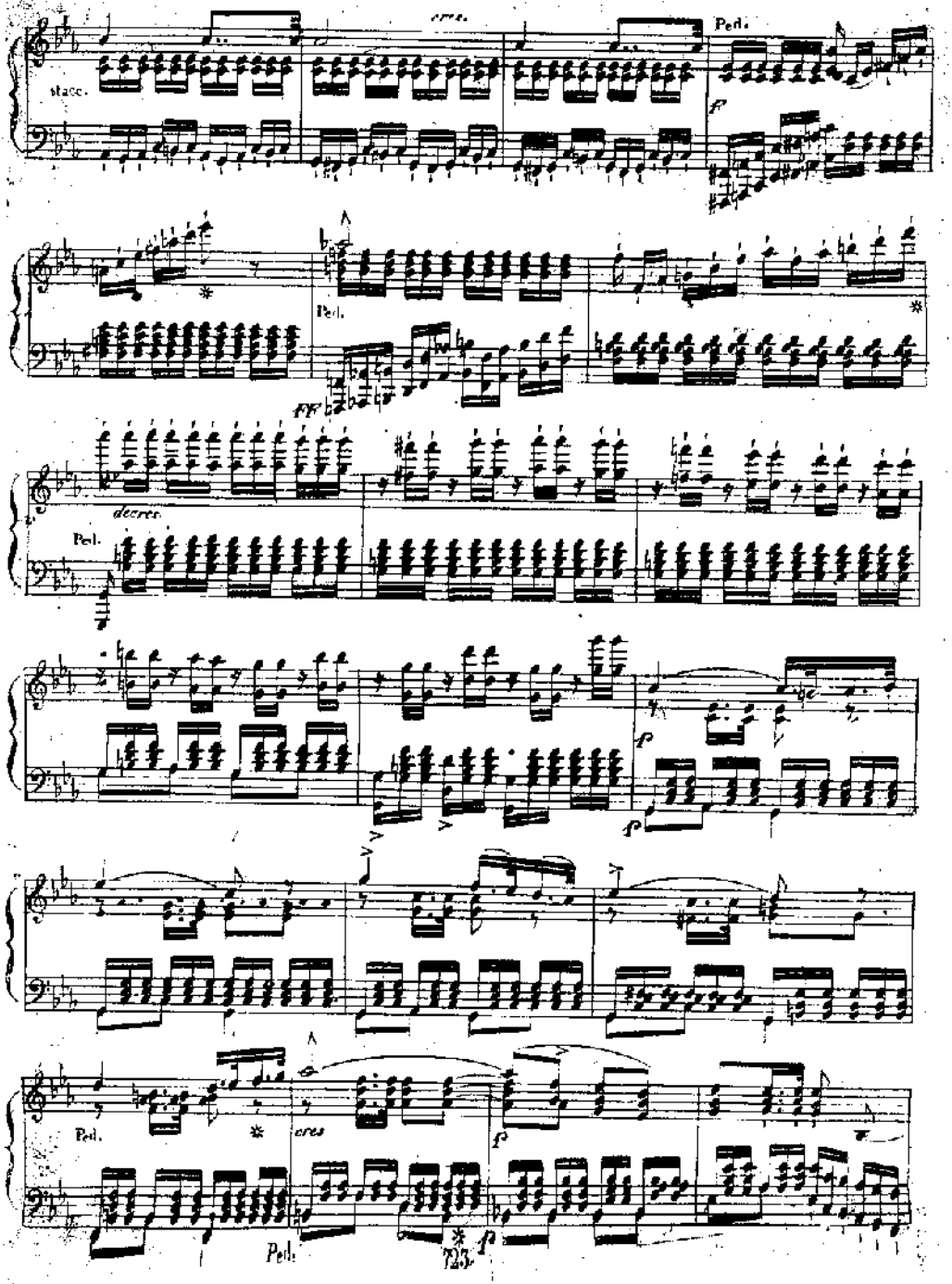
cres.
Ped.
stacc.
ff
Ped.
fff
decres.
Ped.
p
p
Ped.
cres
f
Ped.
p

Ped.
cres.
Ped.
Ped.
Ped.

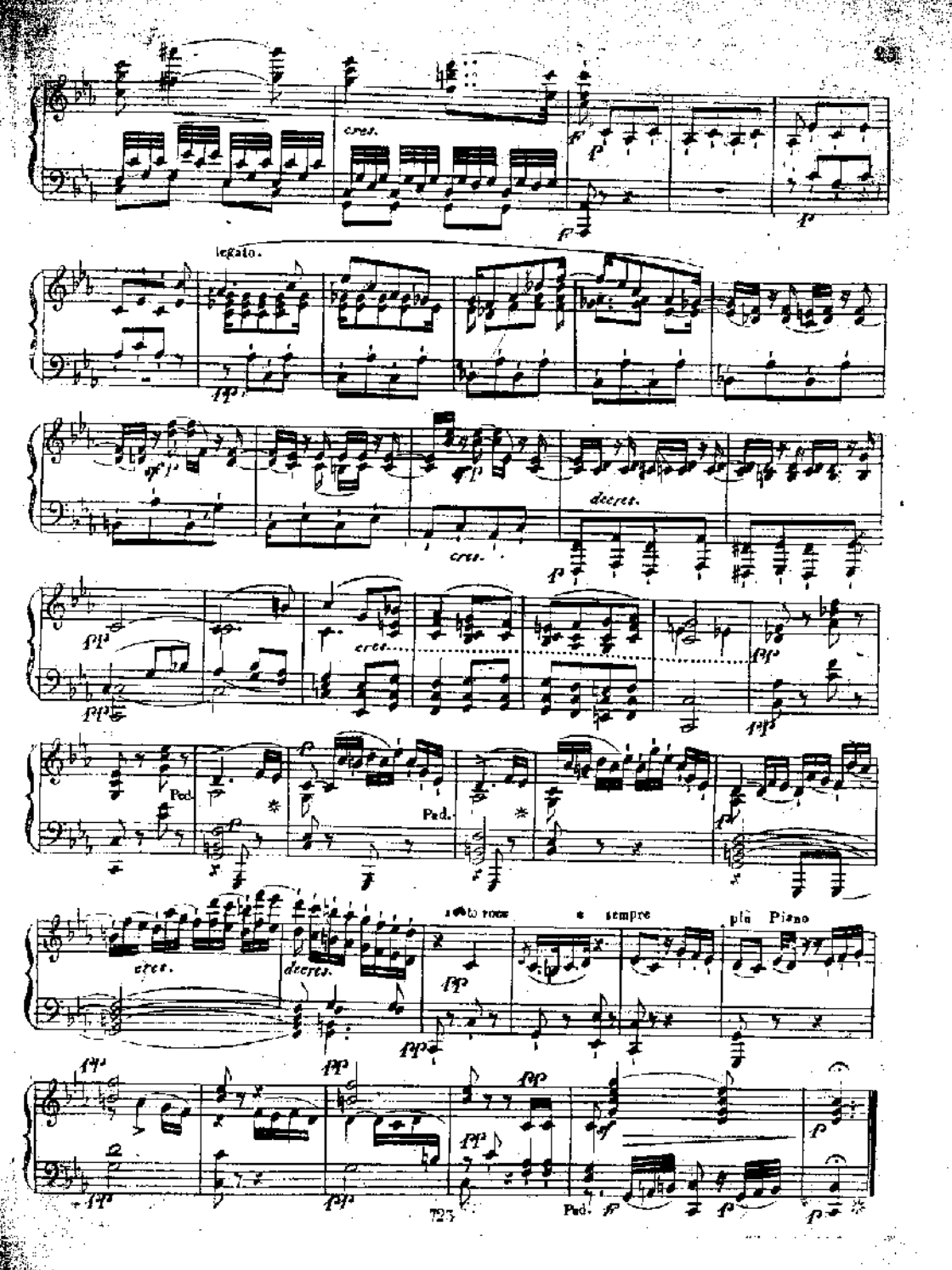
cres.
legato.
decres.
cres.
Ped.
Ped.
cres.
decres.
a voto voce
e sempre
più Piano
Ped.

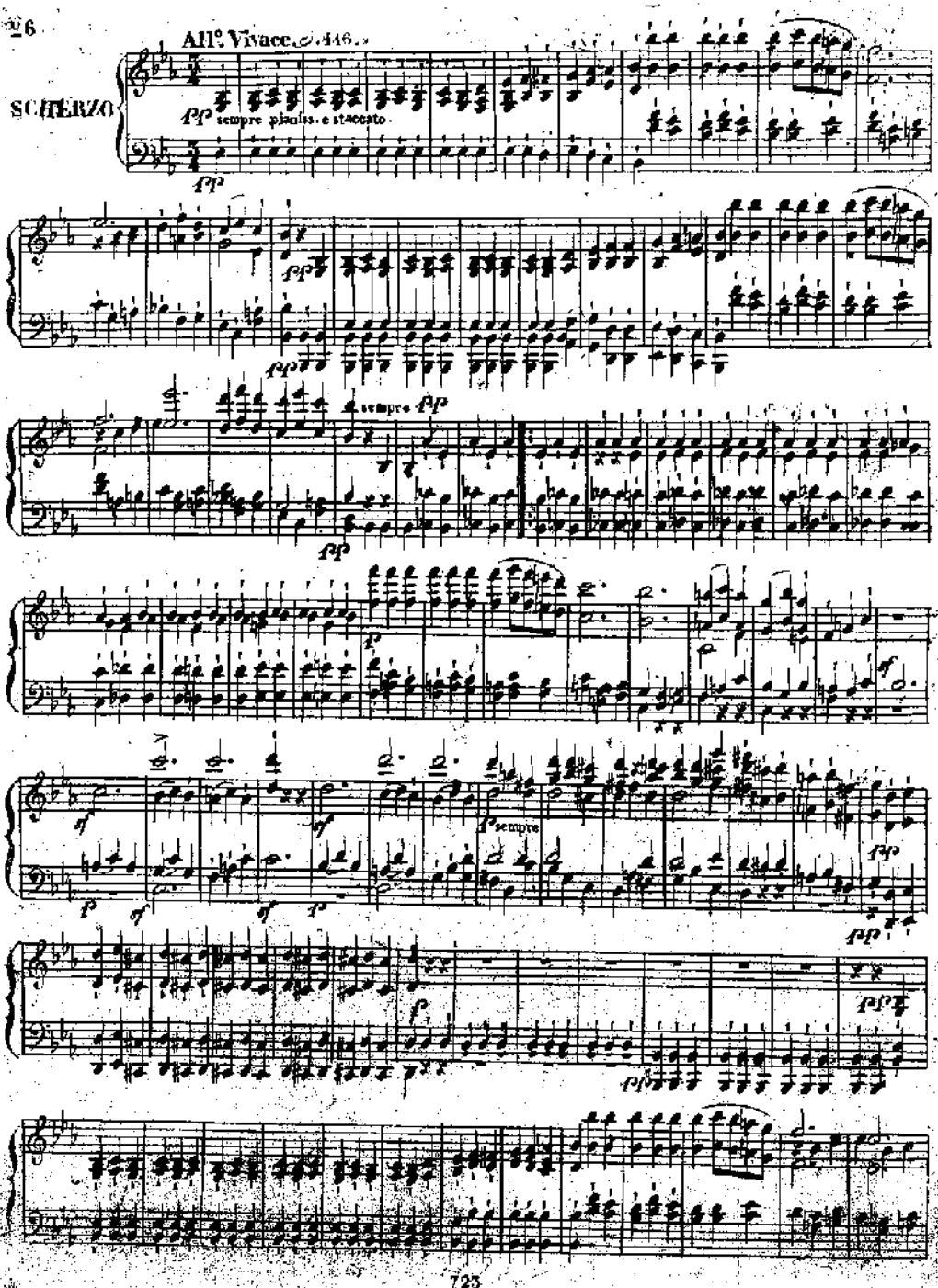
All° Vivace ♩. 446.
SCHERZO
pp sempre pianiss. e staccato
pp
pp
pp
sempre pp
pp
p
sf
sf
p sempre
p
sf
sf
p
pp
pp
p
pp
pp

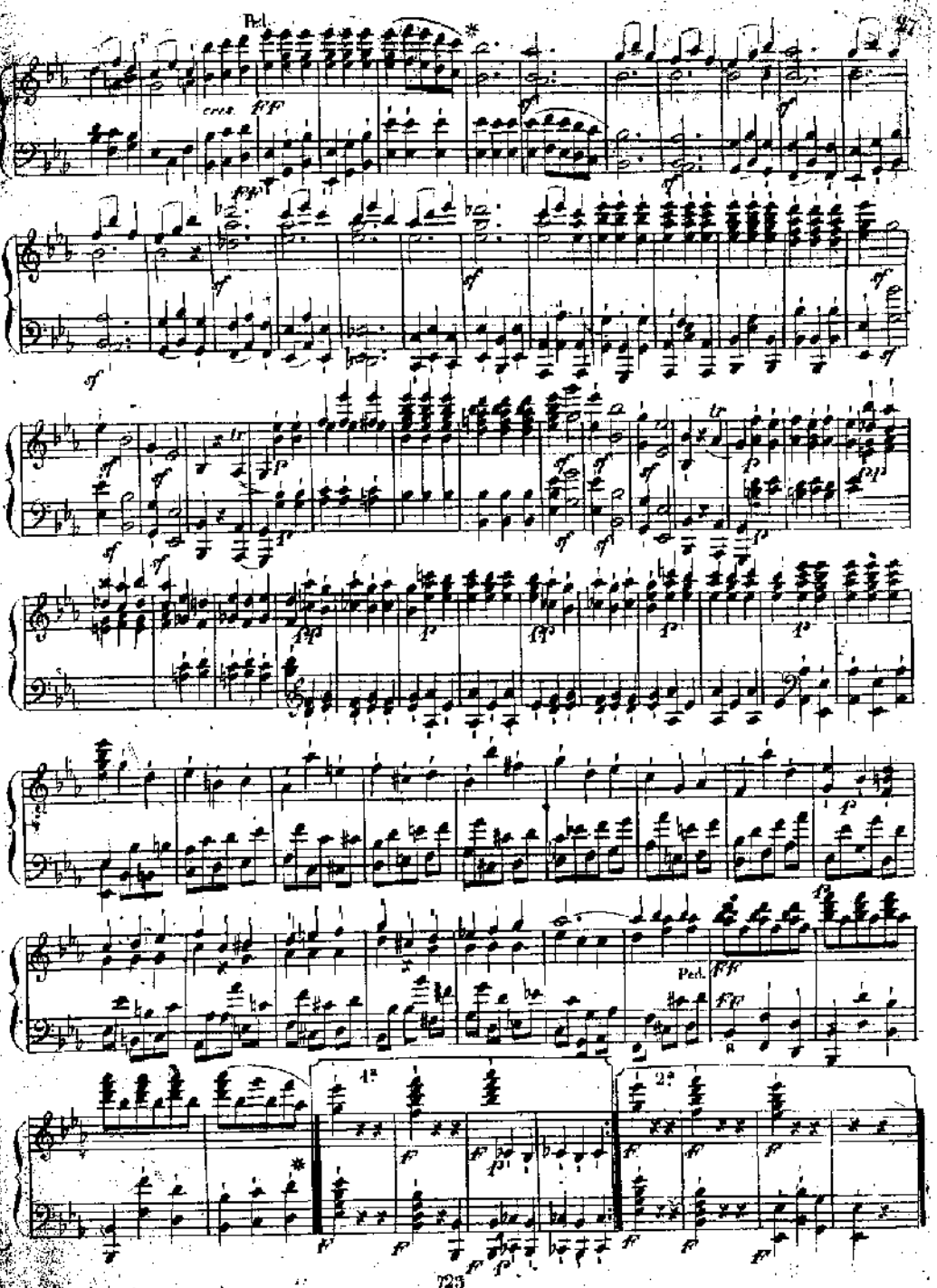
Ped.
cresc.
fff
Ped.
ff
1a
2a

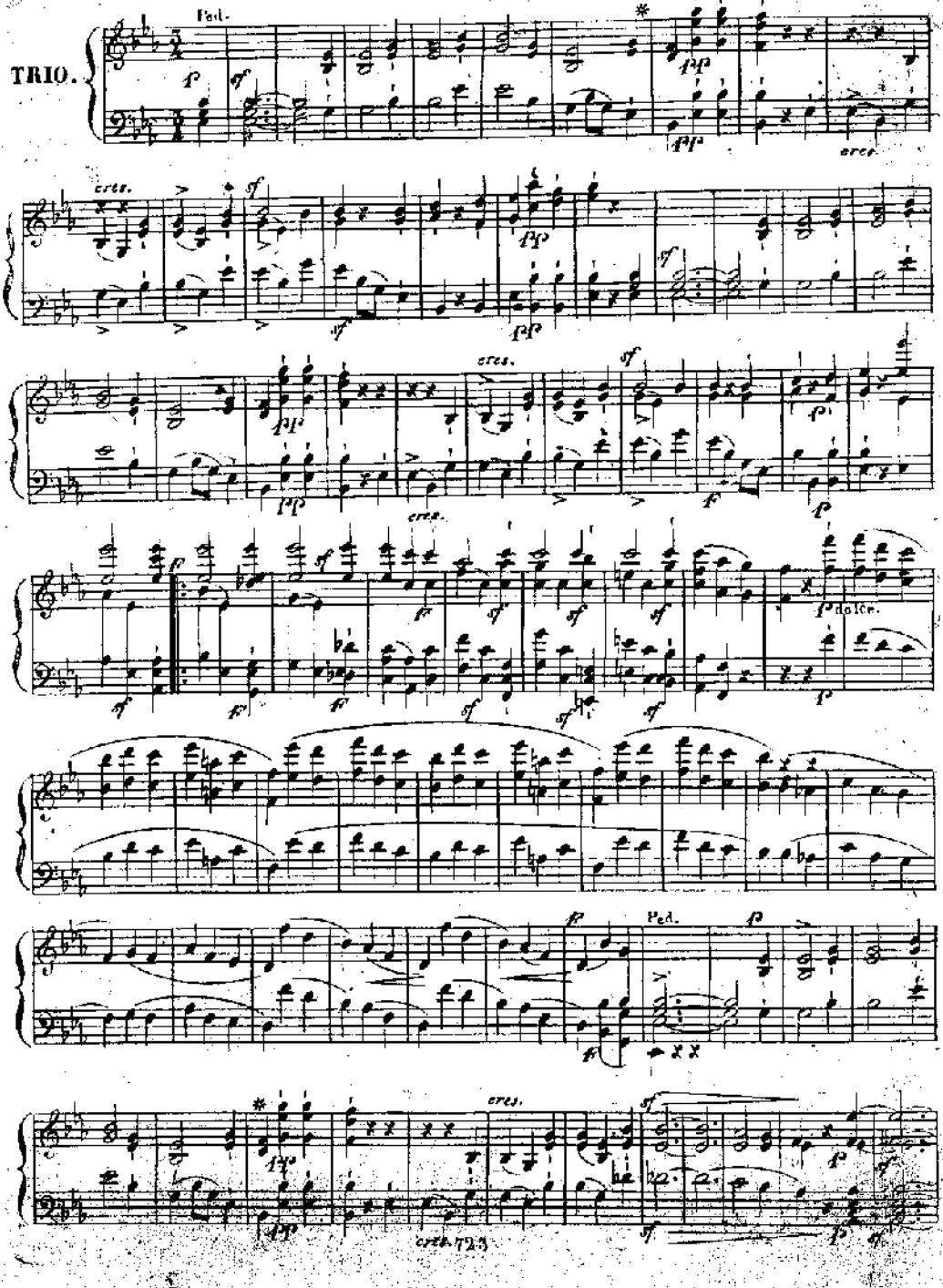
TRIO.
Ped.
cres.
dolce.
Ped.
cres.
cresc.

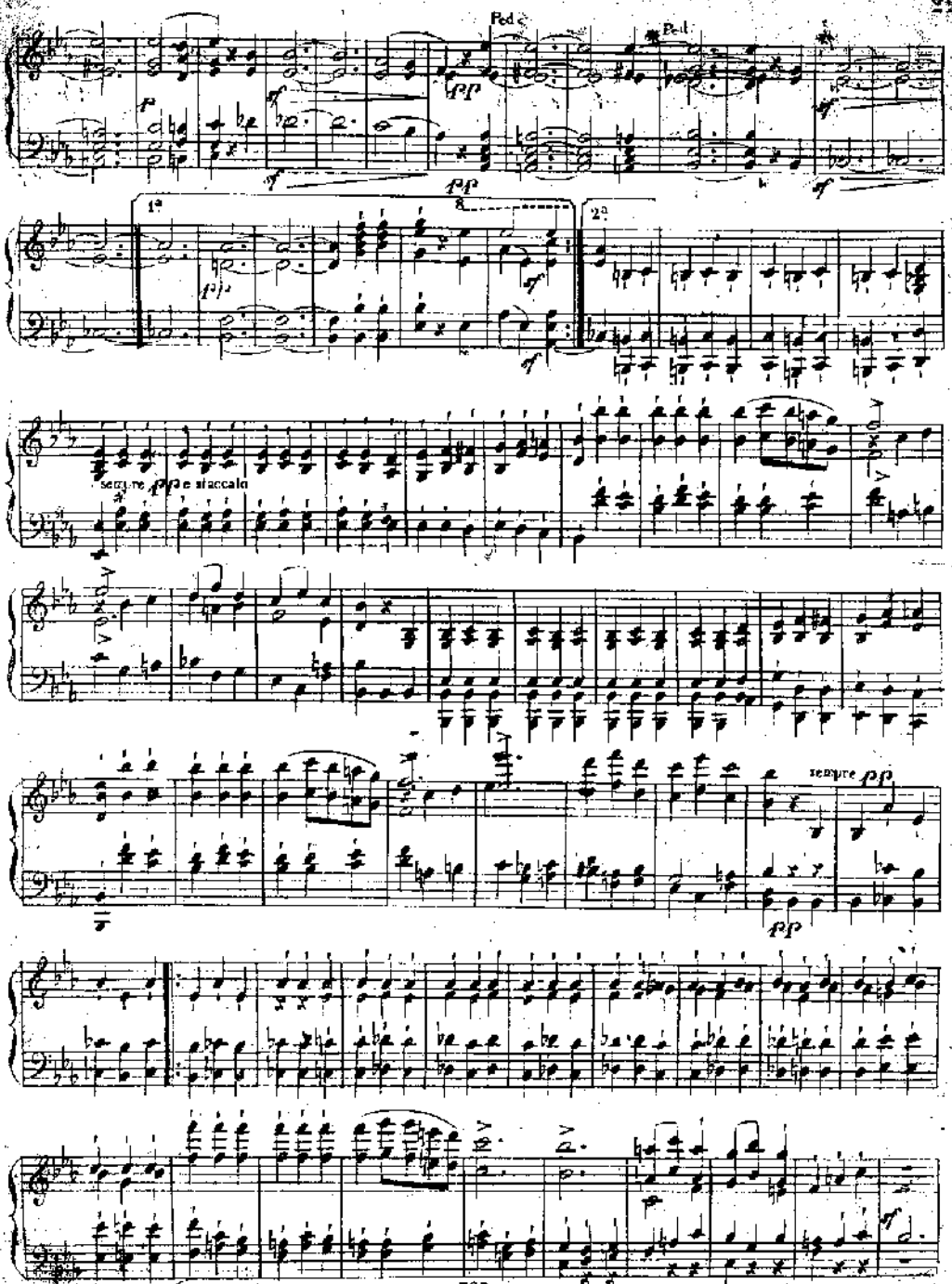
Ped.
Ped.
1a
2a
sempre pp e staccato
sempre pp
pp

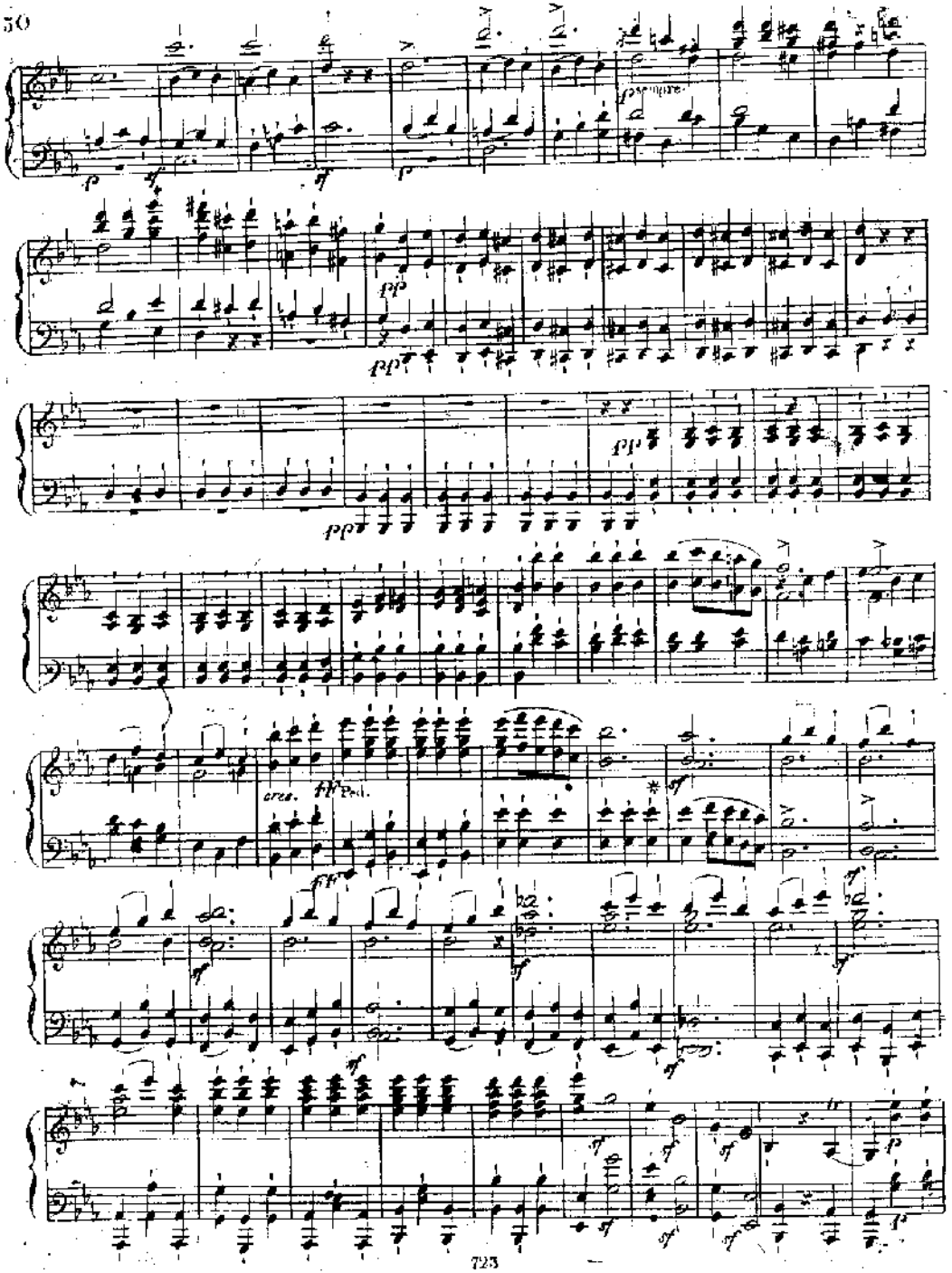
cres.
Ped.

Alla breve.

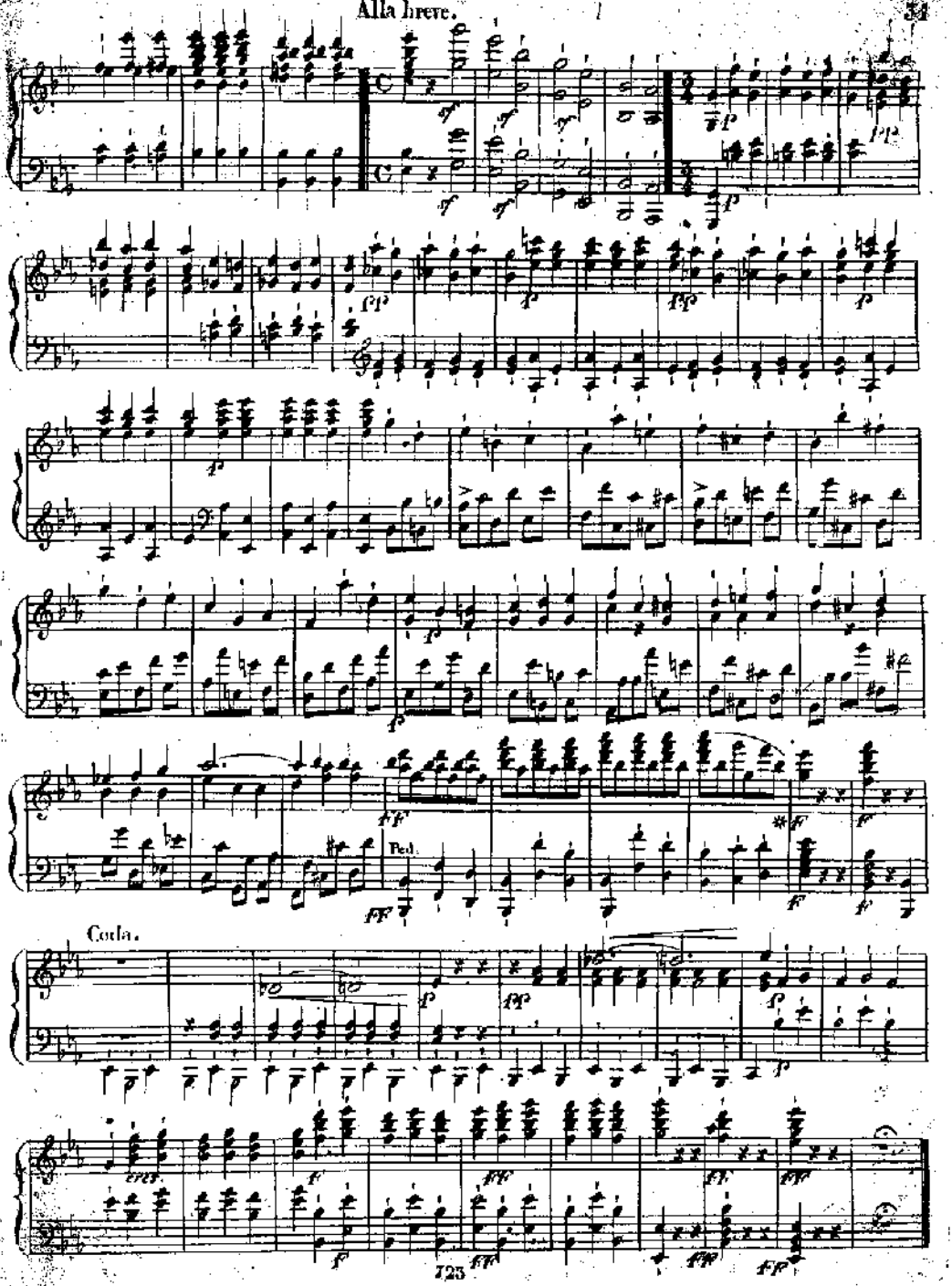

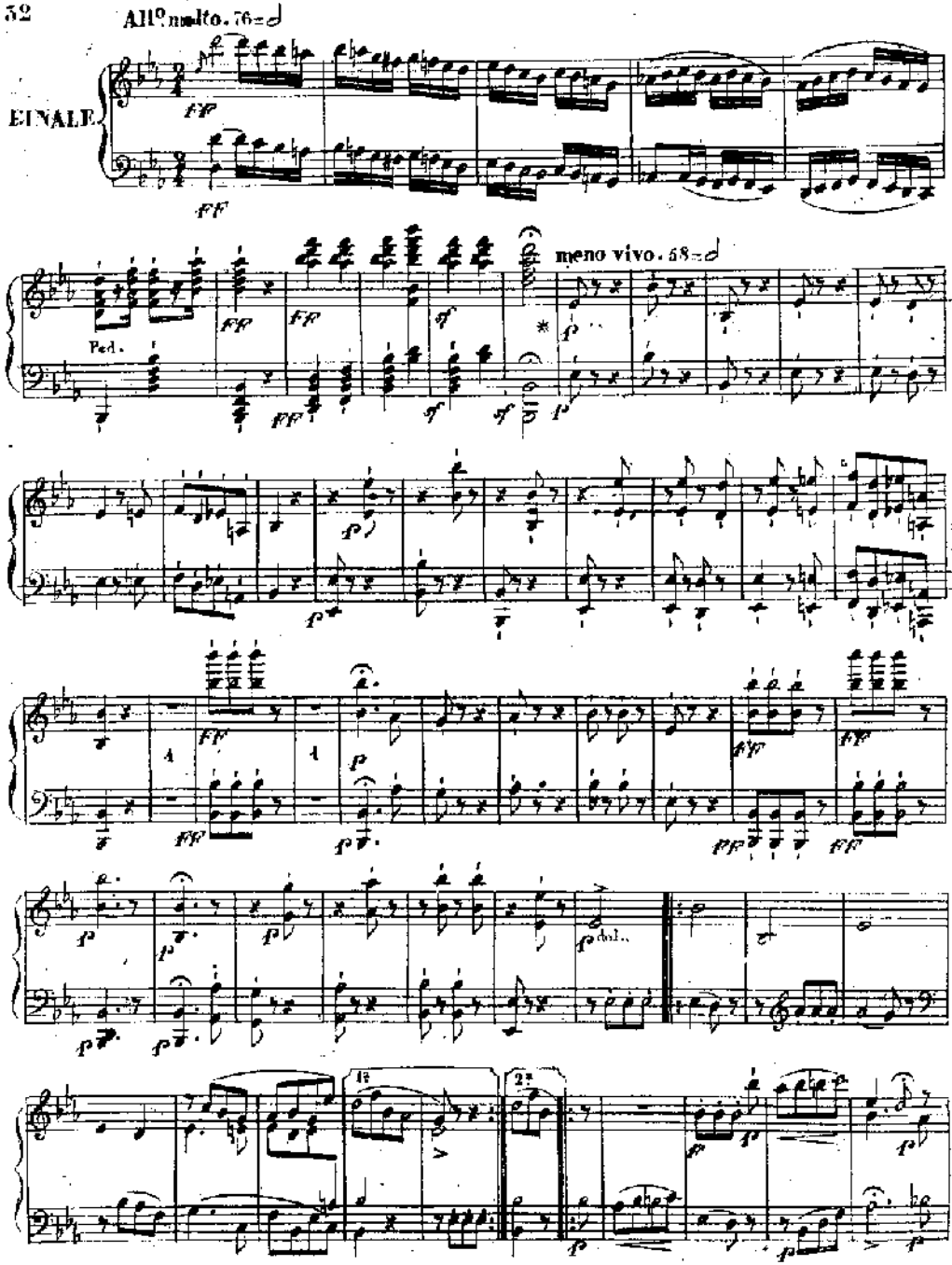
All° molto. 76=𝅗𝅥
FINALE
meno vivo. 58=𝅗𝅥
Ped.
dol.
1ª
2ª

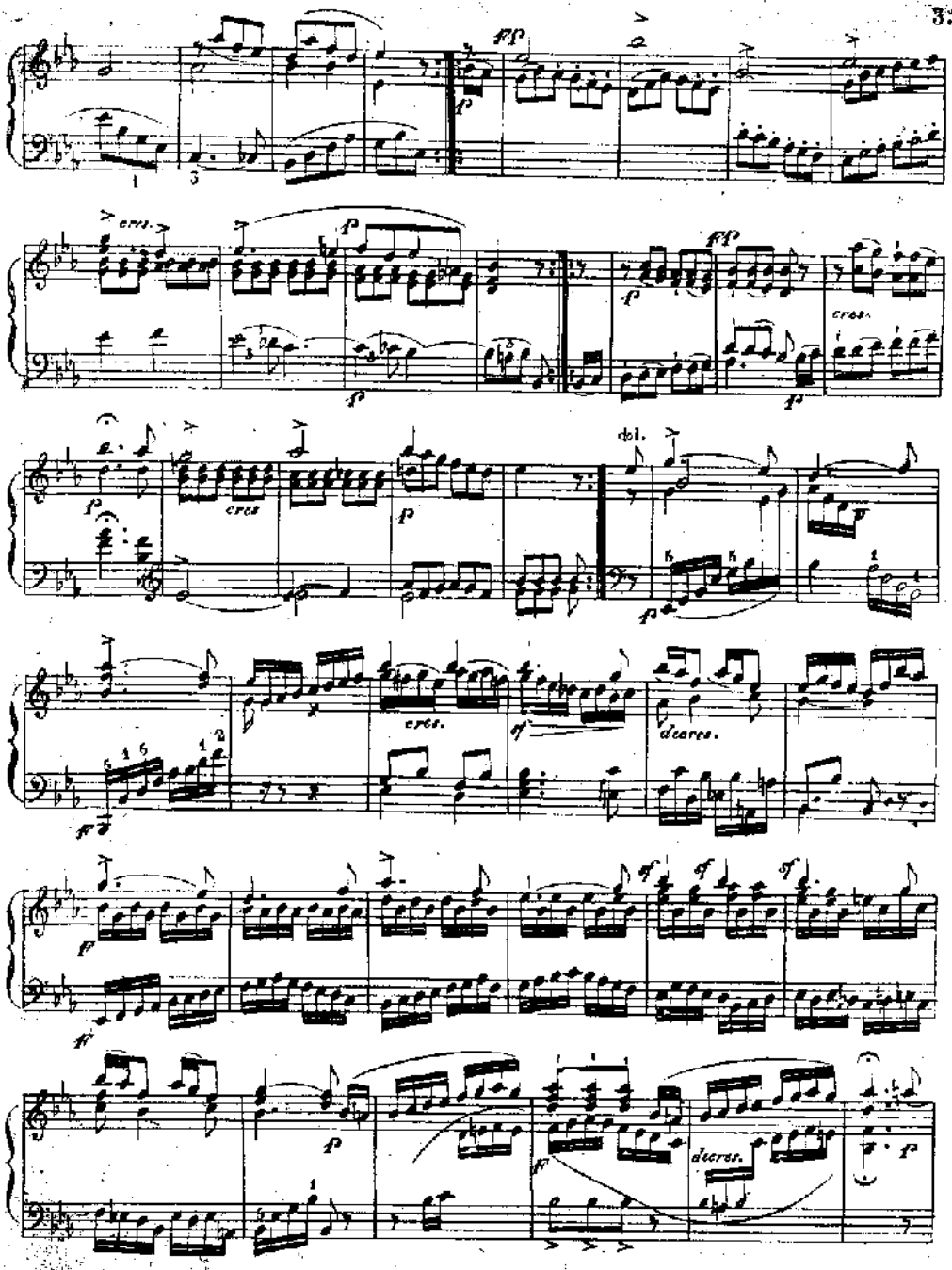
cres.
cres.
cres
dol.
cres.
decres.
decres.

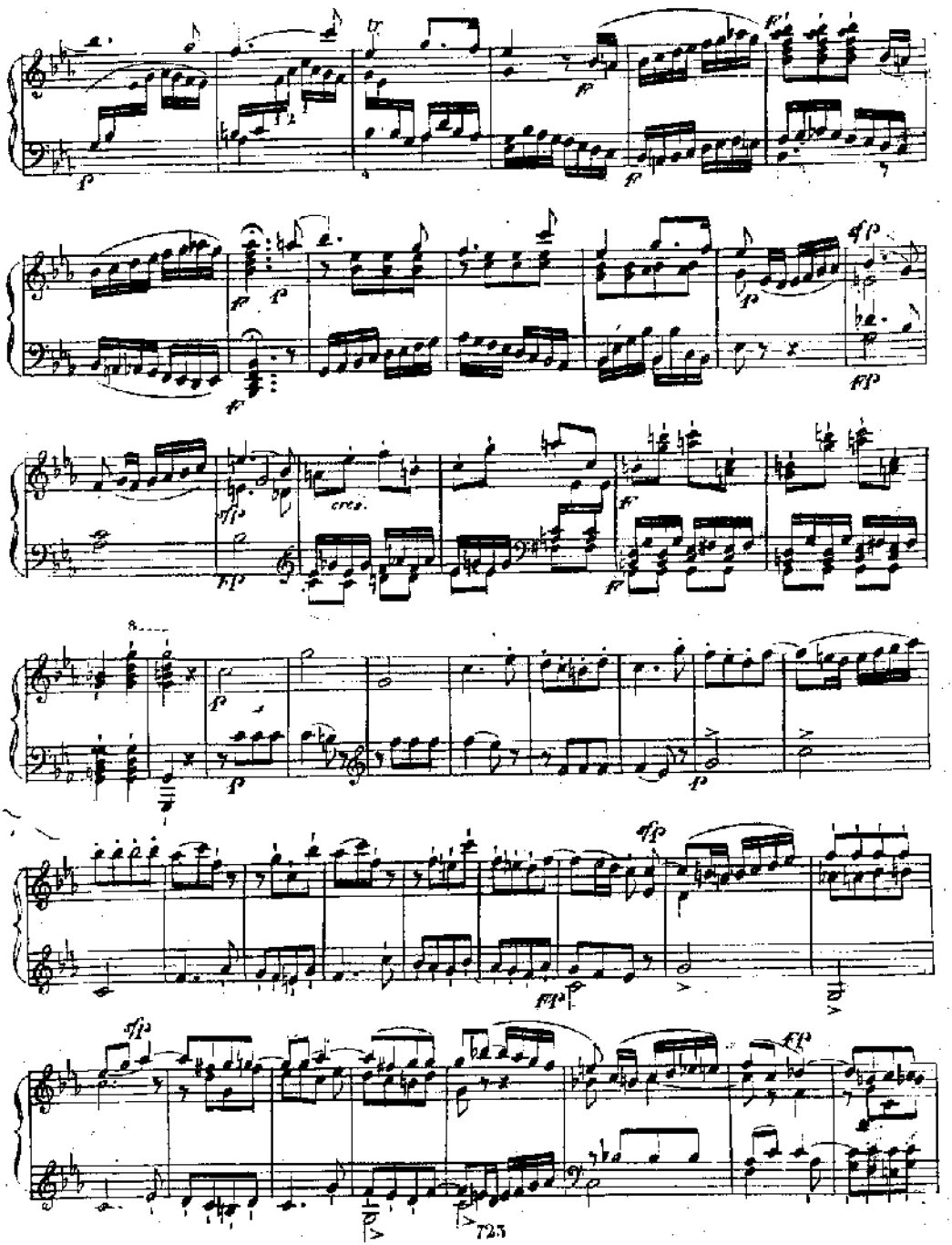
cresc.
725

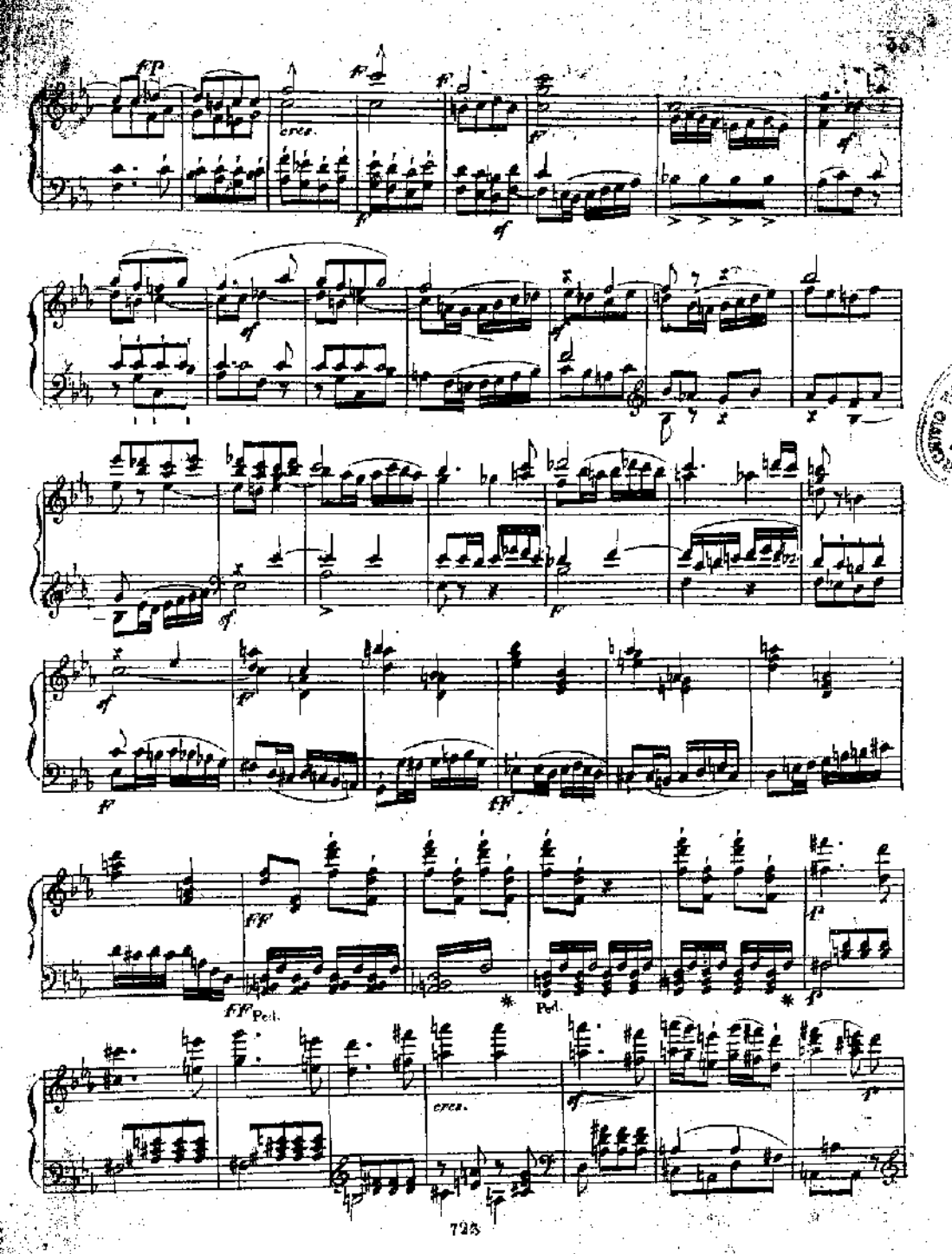
cres.
Ped.
Ped.
cres.

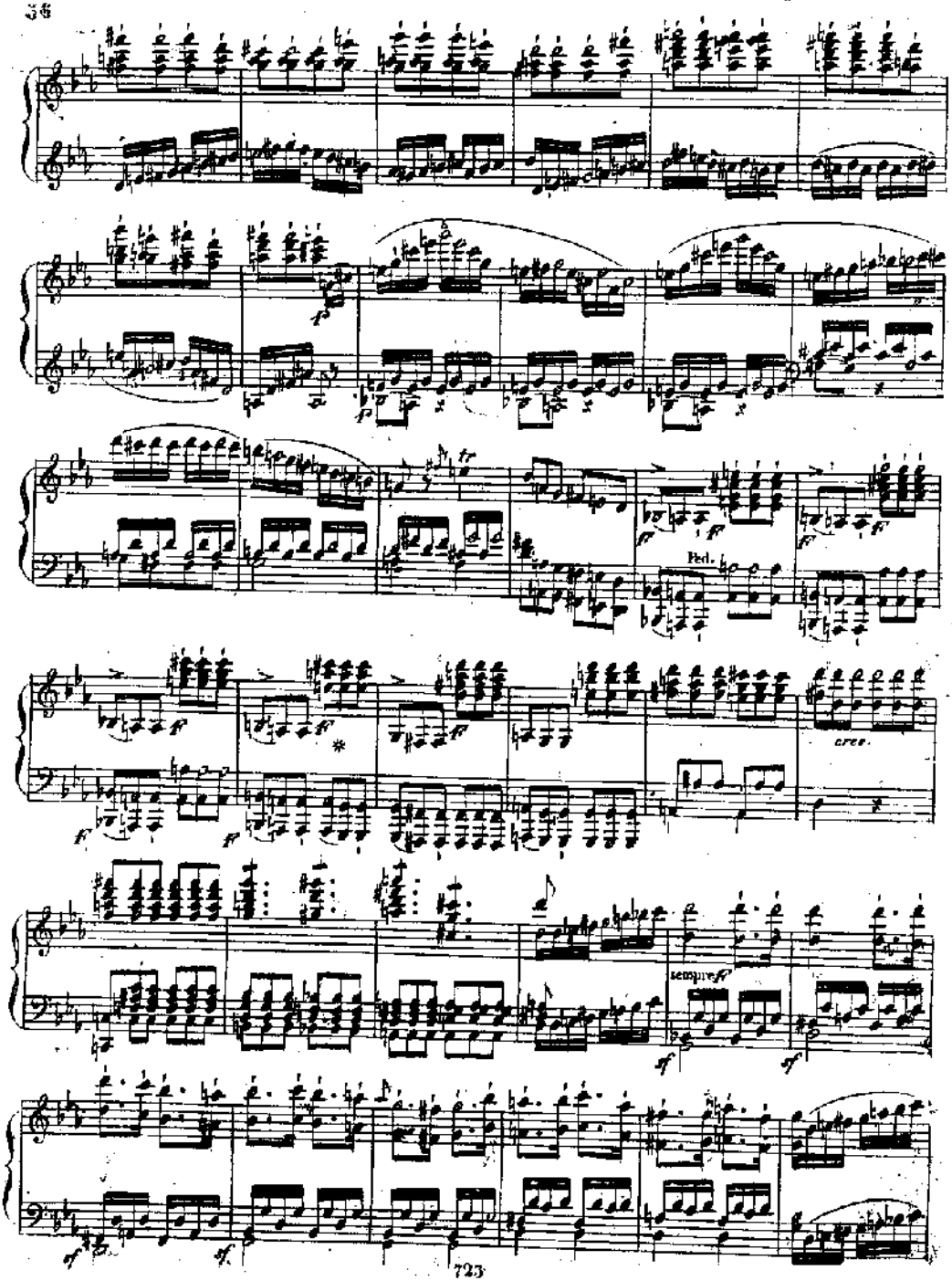
Ped.
cres.
sempre ff

ff sempre
sf Ped.
Ped.
cresc.
ff
p
p dol.

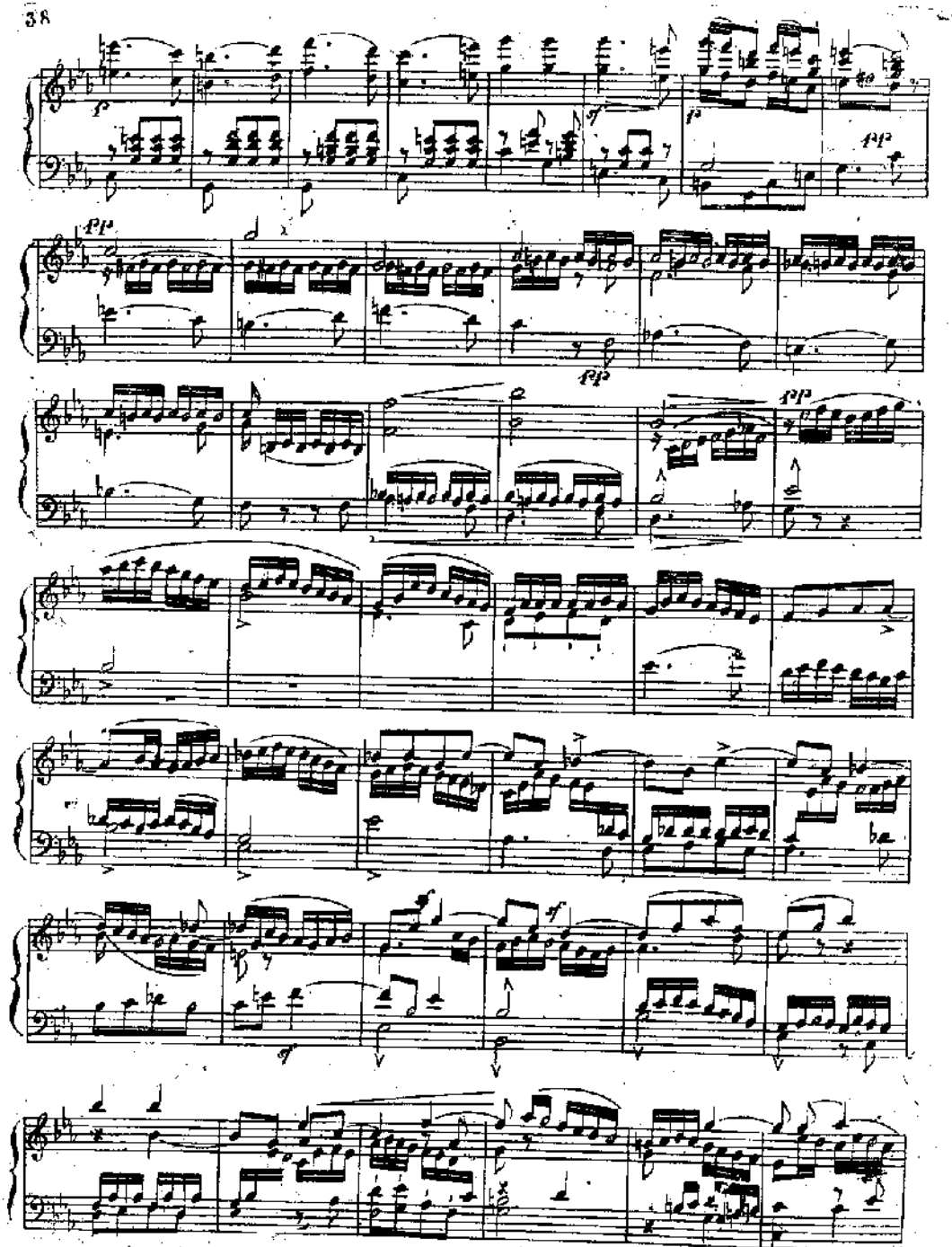

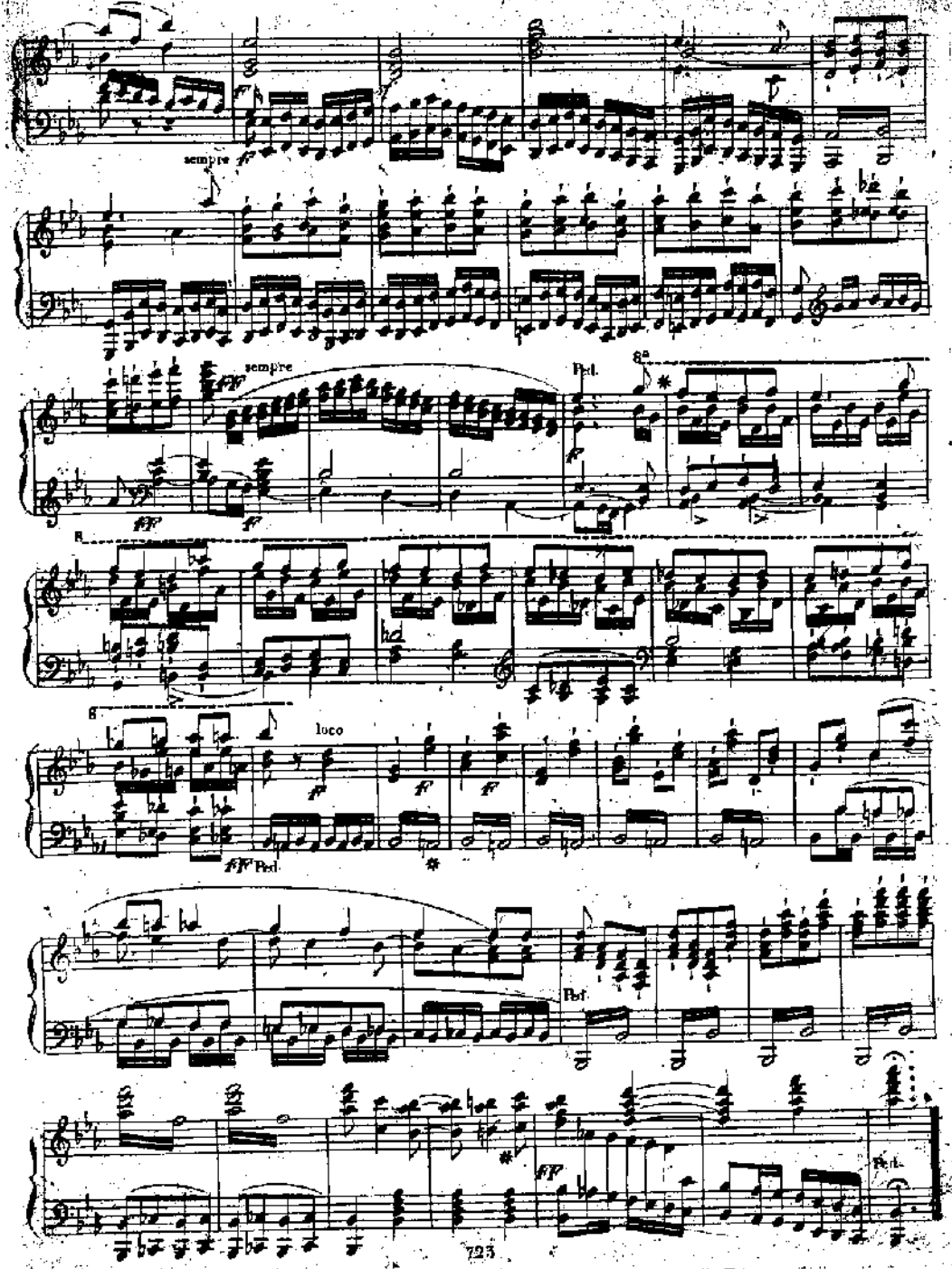
sempre
sempre
8a
loco
Ped.

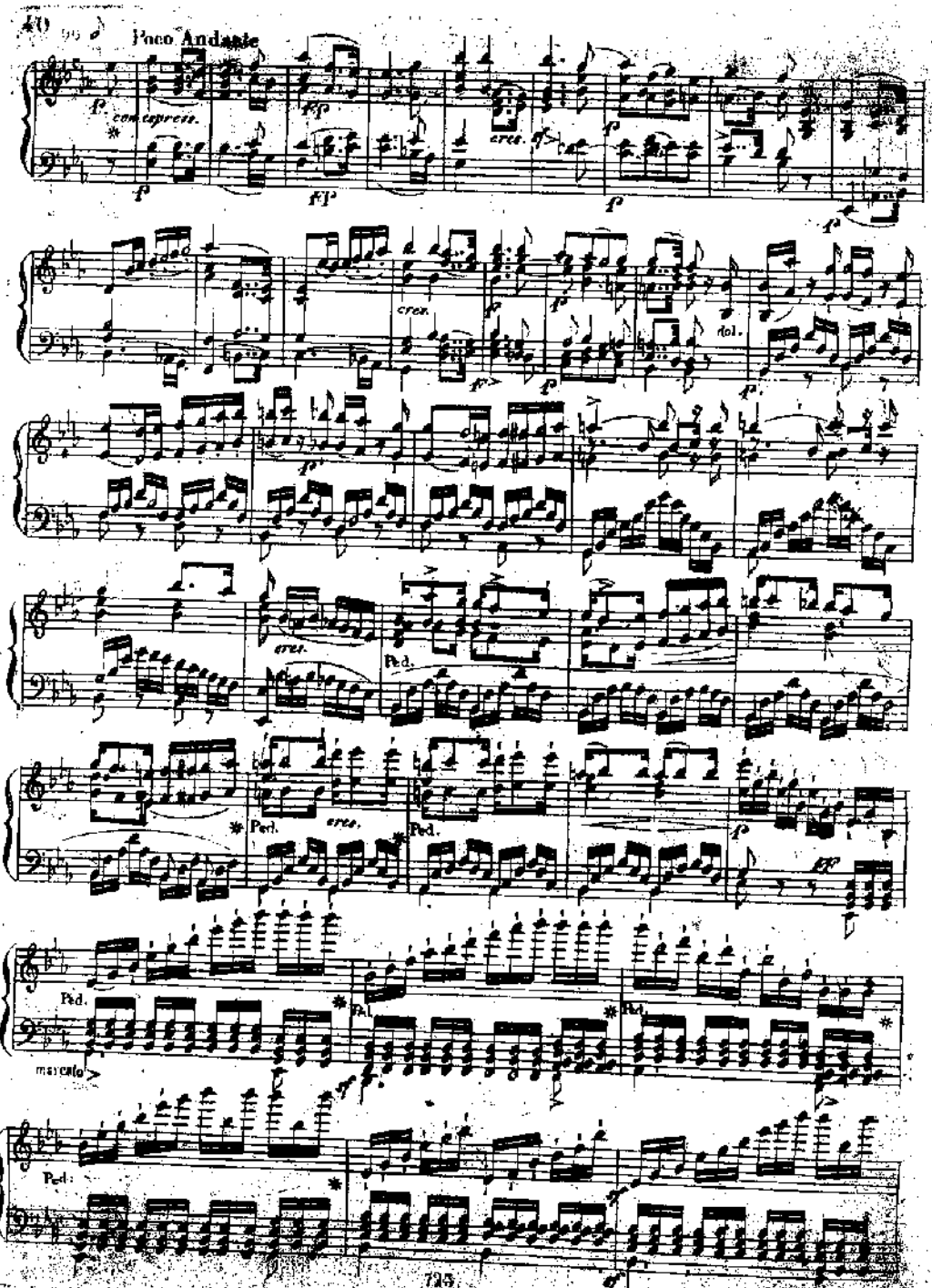
Poco Andante
con espress.
cres.
dol.
Ped.
marcato

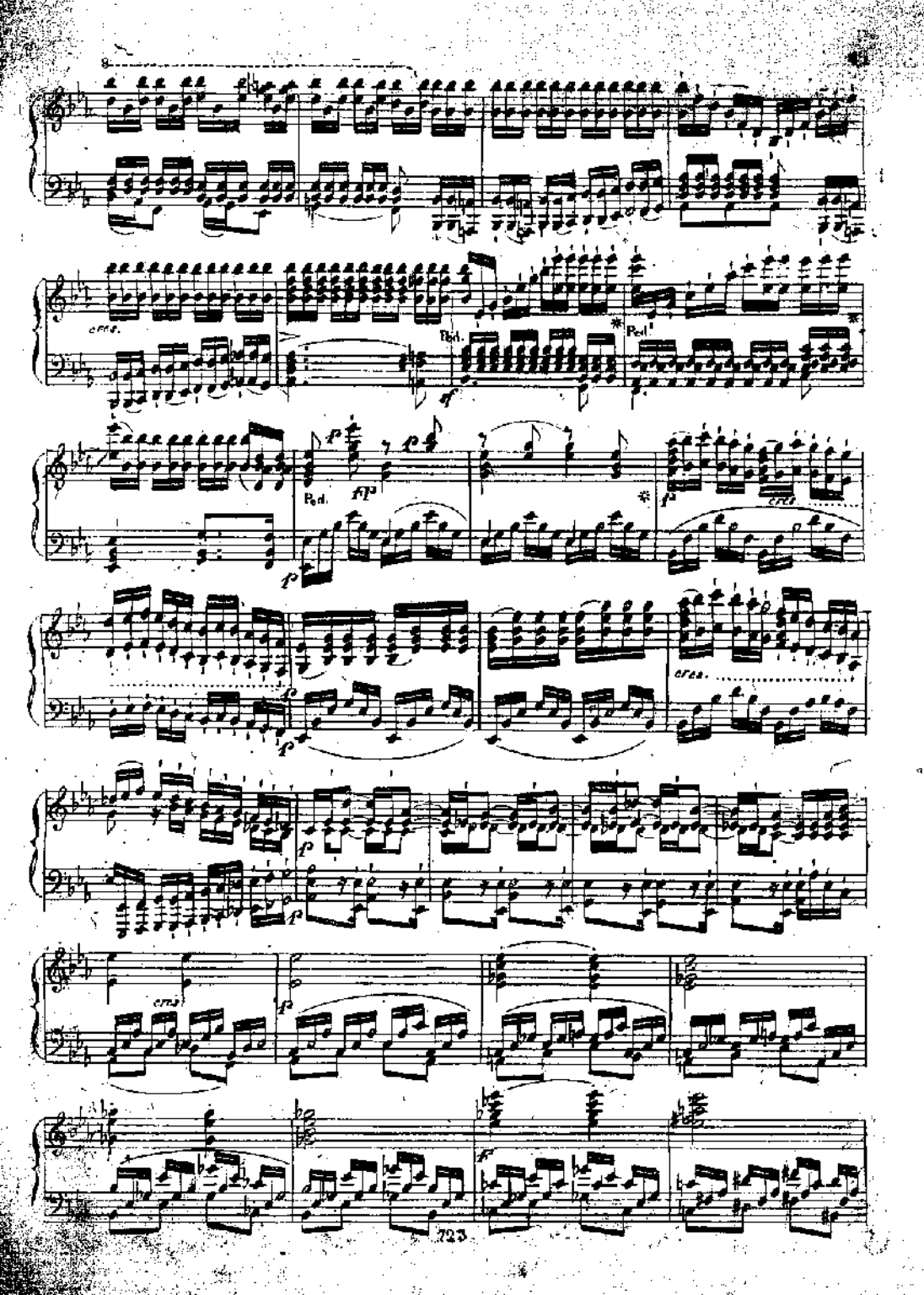
8
cres.
Ped.
Ped.
Ped.
fp
p
cres.
cres.
cres.
f

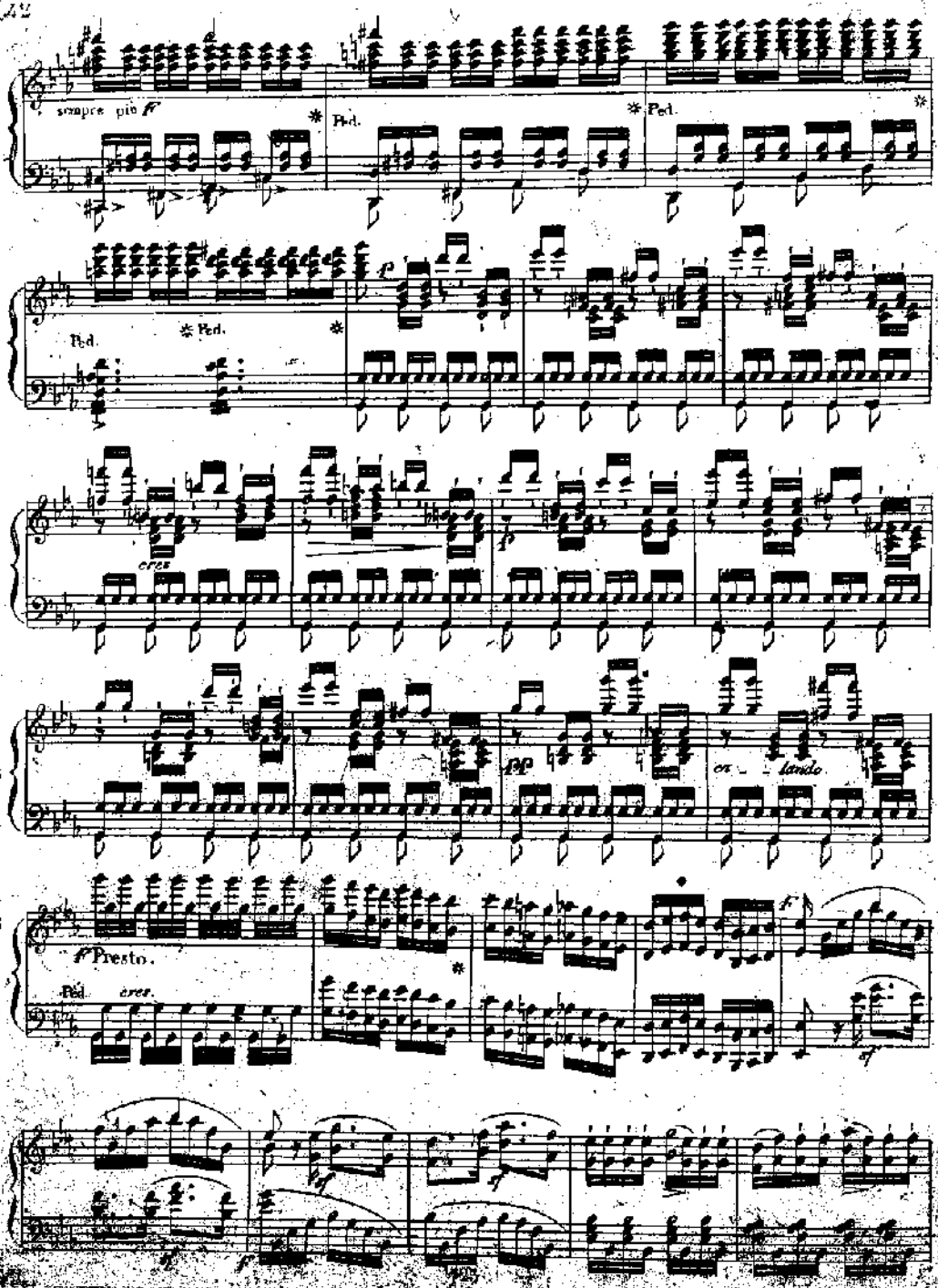
sempre più ff
Ped.
Ped.
Ped.
Ped.
p
cres
p
pp
en - lando
ff Presto.
Ped.
cres.
f
sf
sf
sf
f

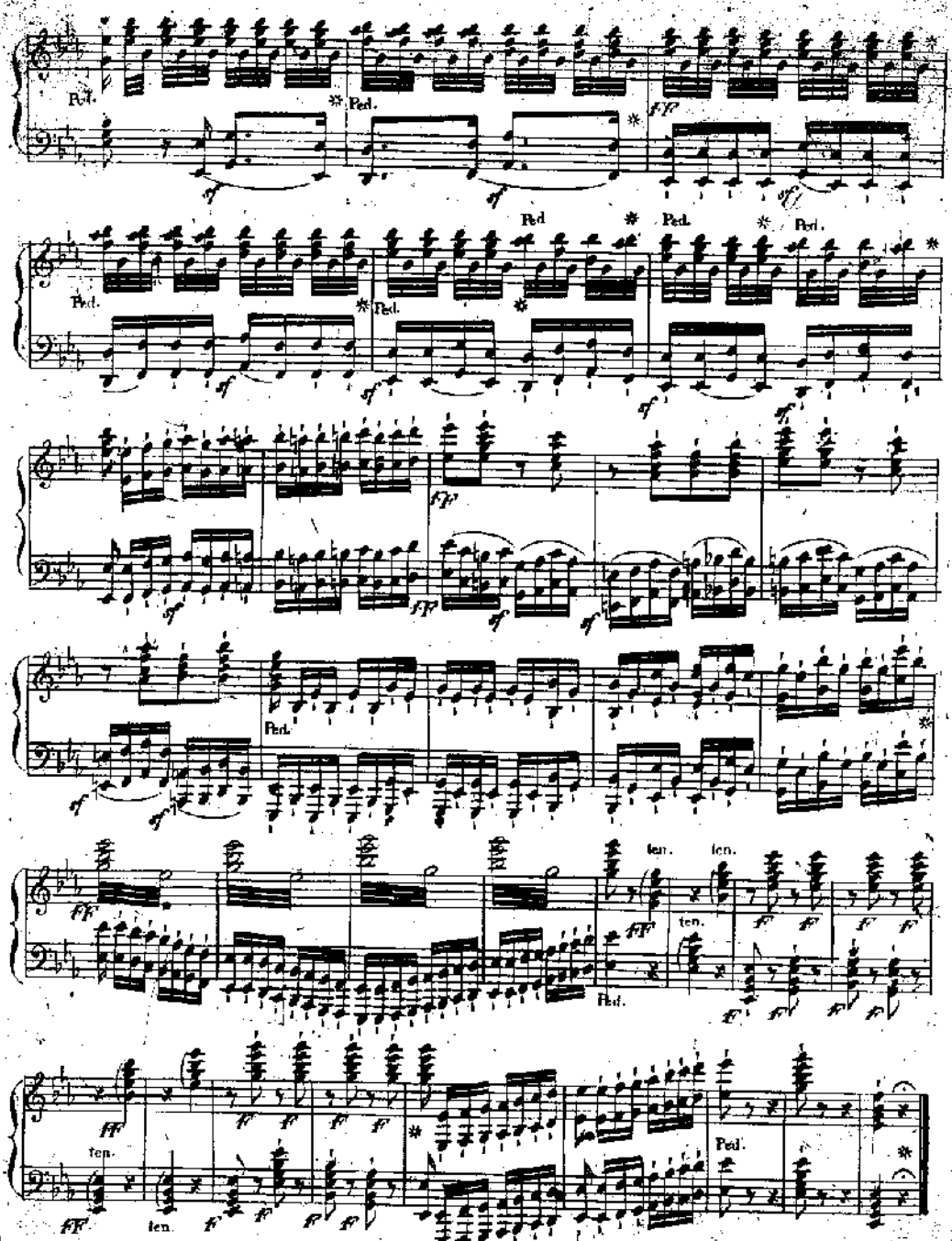
Ped.
Ped.
Ped.
Ped.
Ped.
Ped.
Ped.
Ped.
Ped.
ten.
ten.
ten.
ten.
ten.
Ped.
Ped.

OPERE PUBBLICATE DA GIO. CANTI E C.

EDITORI DI MUSICA CON NEGOZIO SITUATO A META CONTRADA DI S. MARGHERITA ALL'ANGOLO DEI DUE MURI N. 1042.

IN MILANO

COLLEZIONE COMPLETA

DELLE

SINFONIE DI BEETHOVEN

TRASCRITTE

PER PIANO-FORTE SOLO

DA

FEDERICO KALKBRENNER

ORNATA DEI RITRATTI DEI DUE AUTORI

DIECI LIBRI.

Il prezzo pei Signori Associati a tutta la Collezione è di *Franchi* 4 per ogni libro, e pei Signori non Associati verrà fissato per cadaun libro a norma della quantità delle pagine.

I motivi che eccitarono gli Editori a pubblicare questa Collezione furono già da essi esposti con separato manifesto, il quale viene qui ripetuto, siccome richiesto dal merito della medesima.

« Già da lungo tempo spiaceva agli amatori dell'arte musicale che le mirabili SINFONIE di BEETHOVEN non fossero in modo soddisfacente ridotte al solo uso del Piano-forte e così portate alla comune intelligenza. Un tale tentativo non venne però ommesso per alcune, ed HUMMEL fu quegli che assunse simile lavoro per sette di esse, avendovi introdotto per accompagnamento il Flauto o Violino e Violoncello; ma per essergli stato ingiunto di render facile l'esecuzione in quanto al Piano-forte, egli si trovò in angustie tali da tradire quell'effetto che altrimenti si sarebbe gustato. Per ottenere il voluto intento fu egli fra le altre cose costretto ad evitare tutte le ottave da eseguirsi con ambe le mani, il che pure gli sarebbe necessitato onde esprimere in modo corrispondente quell'inconcepibile effetto che originalmente viene prodotto dall'unisono di quella quantità di violoncelli, bassi e contrabassi introdotti dall'Autore, e si dovette in vece attenersi alle note semplici, per cui quasi nullo venne in ciò esso l'originale gigantesco effetto dell'orchestra. Niuno poi si cimenò di ridurre la NONA sinfonia con cori, perchè ritenuta fra le cose di assai malagevole prestazione. Spettava a KALKBRENNER il superare tante difficoltà; egli si accinse alla trascrizione di tutte, e con mirabile felicità raggiunse ogni desiderabile intento. Ei si mostrò in questo suo lavoro degno interprete dell'immortale BEETHOVEN; egli ha conservato a questo originale componimento tutta quella grandezza e sublimità a cui volle innalzarlo l'Autore; e questo è il massimo degli elogi che gli si potrebbe tributare ove la di lui fama non fosse già, per le variate ed immense sue precedenti opere, resa universale ».

METODO PER IL PIANO-FORTE

COMPOSTO DA

FEDERICO KALKBRENNER

Contenente i principj della musica, un completo sistema della digitazione, la classificazione degli autori da studiarsi, le regole concernenti l'espressione, la maniera di fraseggiare, l'accento musicale, ec., seguito da 12 Studj; *terza edizione* arricchita da 12 Esercizj preparatorj agli studj accennati, espressamente dall'Autore composti in appendice allo stesso metodo.

Prezzo *Fr.* 12.

L'INDISPENSABILE

OSSIA

MANUALE PEI GIOVANI PIANISTI

COMPOSTO DA

CARLO CHAULIEU

Contenente le Scale diatoniche e cromatiche, le cadenze e Trilli, gli Esercizj per l'uguaglianza delle dita, ec., 24 piccoli Preludj, ove scorgonsi tutti i segni e termini usati nella musica, ed un'applicazione armonica in tutti i toni, ec. *Nuova edizione* aumentata da Esercizj per moto contrario, da Esercizj di settima atti a costituire l'indipendenza delle dita, da un Esercizio continuato delle scale in tutti i toni il quale ha per iscopo di togliere l'abitudine di appoggiarsi sulla tonica e di famigliarizzare il passaggio del pollice sulle note in tempo debole, ec.

Prezzo *Fr.* 10.

STUDJ PER IL PIANO-FORTE

COMPOSTI DA

E. BERTINI

Op. 100. Venticinque Studj facili e progressivi per uso dei giovani Allievi e specialmente per le piccole mani con numeri per le dita . . . *Nuova edizione.* . . *Fr.* 7.
Op. 29. Venticinque Studj d'introduzione a quelli di I. B. CRAMER, con numeri per le dita . *id.* . . . . . » 7.
Op. 32. Venticinque Studj formanti il libro 2.° dell'introduzione a quelli di I. B. CRAMER . . . . . » 7.
Op. 66. Studj caratteristici, in numero di venticinque, dedicati al Conservatorio Reale di Parigi; diviso in cinque *chajers:* per ciascuno *Fr.* 5, uniti in un sol libro » 16.

STUDJ PER IL PIANO-FORTE

COMPOSTI DA

I. B. CRAMER

Nuova Introduzione pratica che comprende una scelta di passi tolti dai più riputati compositori, con molti originali esercizj di CRAMER ed HUMMEL, ideata come una continuazione di *utili estratti*, e che forma un corso intermedio di esercizj preparatorj ai celebri studj di CLEMENTI, CRAMER, HUMMEL, KALKBRENNER, MOSCHELES e POTTER; accomodati e trattati accuratamente per uso degli studiosi . . . . *Seconda edizione* . . . . . *Fr.* 7.

Studj in differenti toni atti a facilitare i progressi di coloro cui desiderano perfezionarsi nell'arte di suonare il Piano-forte esposti in 84 Esercizj con numeri. *Nuova e corretta edizione in quattro libri, ciascuno di N.° 21 Esercizj.* Prezzo: per libro *Fr.* 5. uniti . . . . . » 16.

STUDJ PER IL PIANO-FORTE

COMPOSTI DA

ENRICO HERZ

Mille Esercizj applicati all'uso del *Dactyllon.*

(Istrumento a molle destinato a sciogliere e fortificare le dita e a dare al loro movimento l'eguaglianza necessaria alla perfetta esecuzione sul Piano-Forte, approvato dall'Istituto di Francia con privilegio, ecc.) . *Fr.* 7 —

Grandi Studj divisi in 18 Esercizj: La velocità, Ottave, Mordente, Canto ed accompagnamento colla stessa mano, Leggerezza, ec. . . . . » 6 50.

STUDJ PER IL PIANO-FORTE

COMPOSTI DA

FED. KALKBRENNER

Dodici Studj progressivi estratti dal Metodo. Due fascicoli ciascuno a . . . . . *Fr.* 2 50.
Dodici Esercizj preparatorj ai suddetti studj, Op. 126. . . » 4 50.
Esercizj da eseguirsi in precedenza alle scale estratti dal Metodo. » 3 —

Presso gli stessi Editori trovasi un copioso assortimento di Musica stampata per Piano-Forte, composta da BEETHOVEN, BURGMÜLLER, CHOPIN, CORTICELLI, CRAMER, CZERNY, DIABELLI, DOHLER, FANNA, FIELD, HERZ, HUMMEL, HUNTEN, KALKBRENNER, KONTSKI, LEIDESDORF, LISZT, MOSCHELES, MOZART, ONSLOW, PIXIS, RIES, SCHOBERLECHNER, STEIBELT, THALBERG, WEBER e moltissimi altri tanto Italiani che Stranieri.