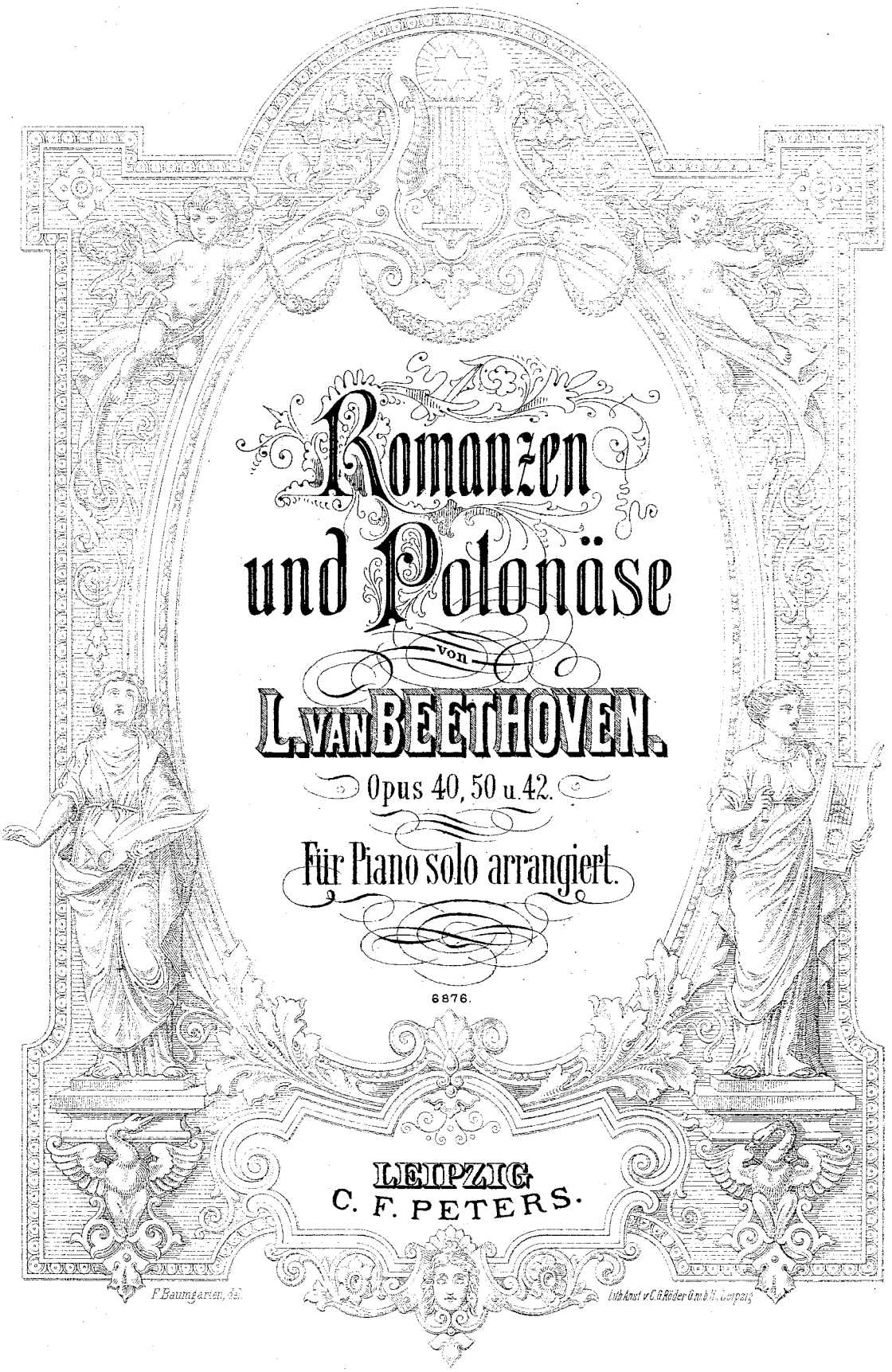
Romanzen
und Polonäse
von
L. van BEETHOVEN.
Opus 40, 50 u. 42.
Für Piano solo arrangiert.
6876.
LEIPZIG
C. F. PETERS.
F. Baumgarten, del.
Lith. Kunst v. C. G. Röder G.m.b.H. Leipzig

Inhalt.

Violin-Romanze, Op. **40**, *G dur* — Sol majeur — *G major*.....Pag. **3**

Violin-Romanze, Op. **50**, *F dur* — Fa majeur — *F major*..... „ **8**

Polonaise aus der Serenade, Op. **42**, *F dur* — Fa majeur — *F major*.. „ **15**

Violin-Romanze Opus 40

für PIANO-SOLO arrangirt.

Beethoven.

Andante non troppo.

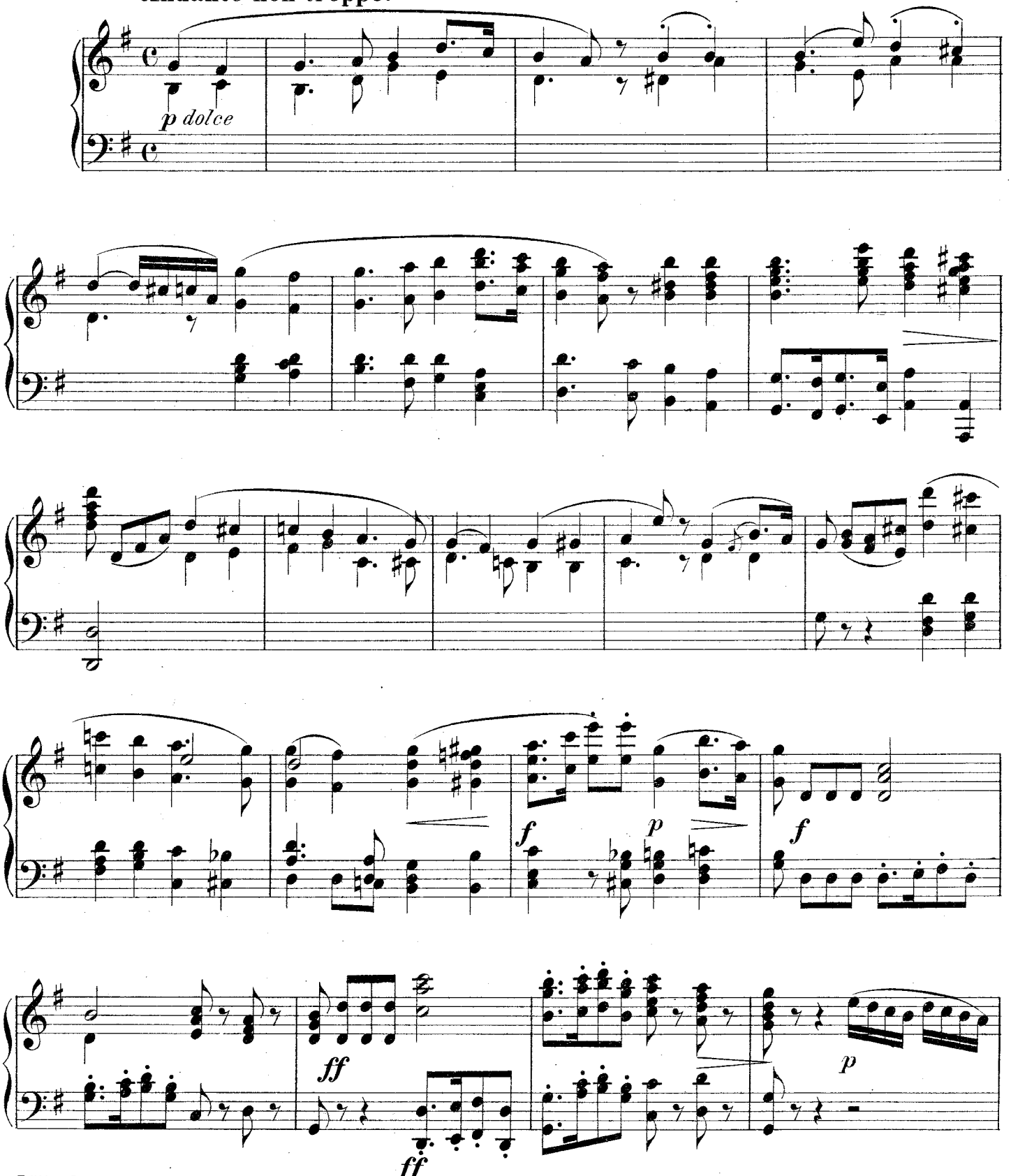

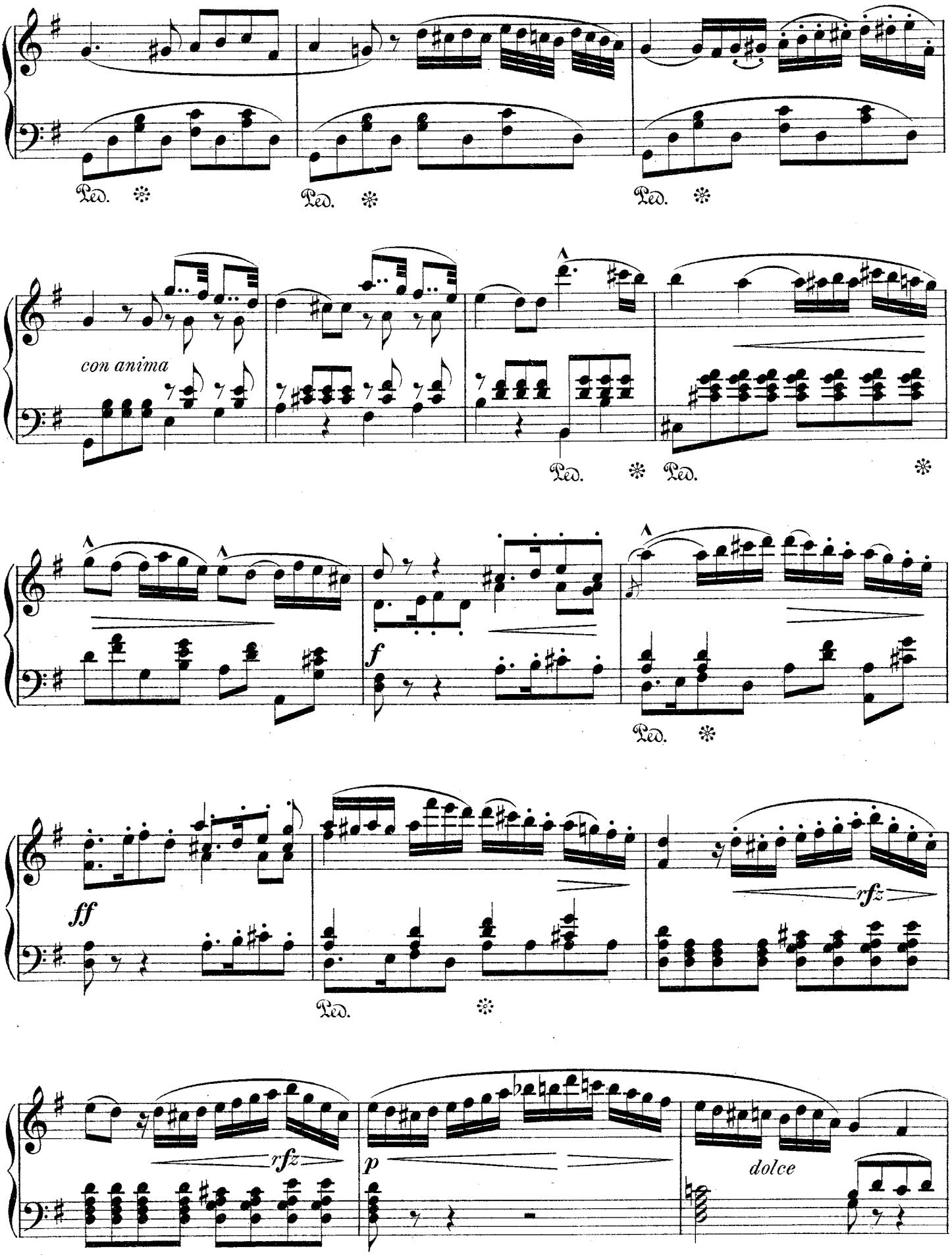
Ped.
Ped.
Ped.
con anima
Ped.
Ped.
f
Ped.
ff
Ped.
rfz
rfz
p
dolce

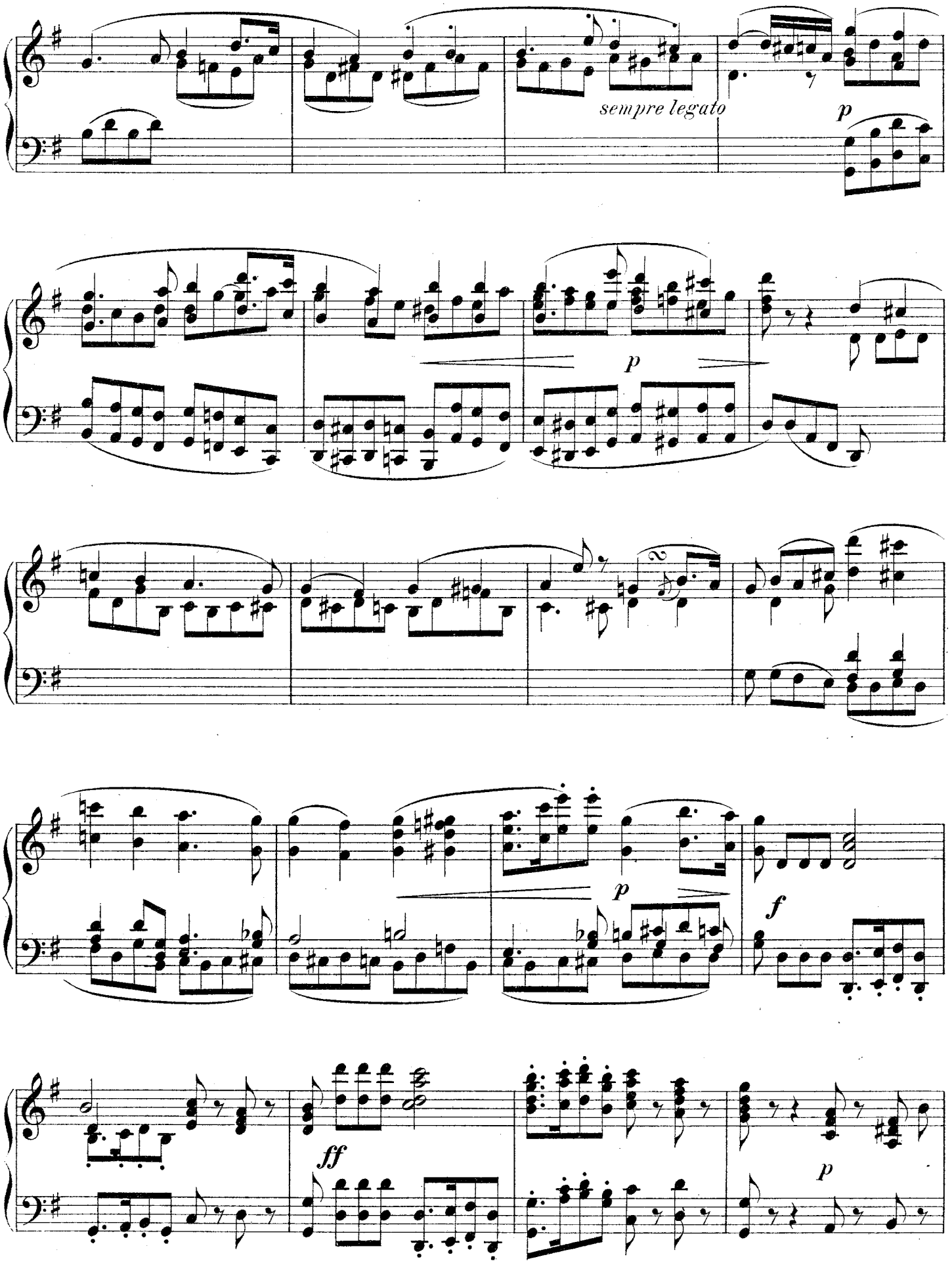
sempre legato
p
p
p
f
ff
p

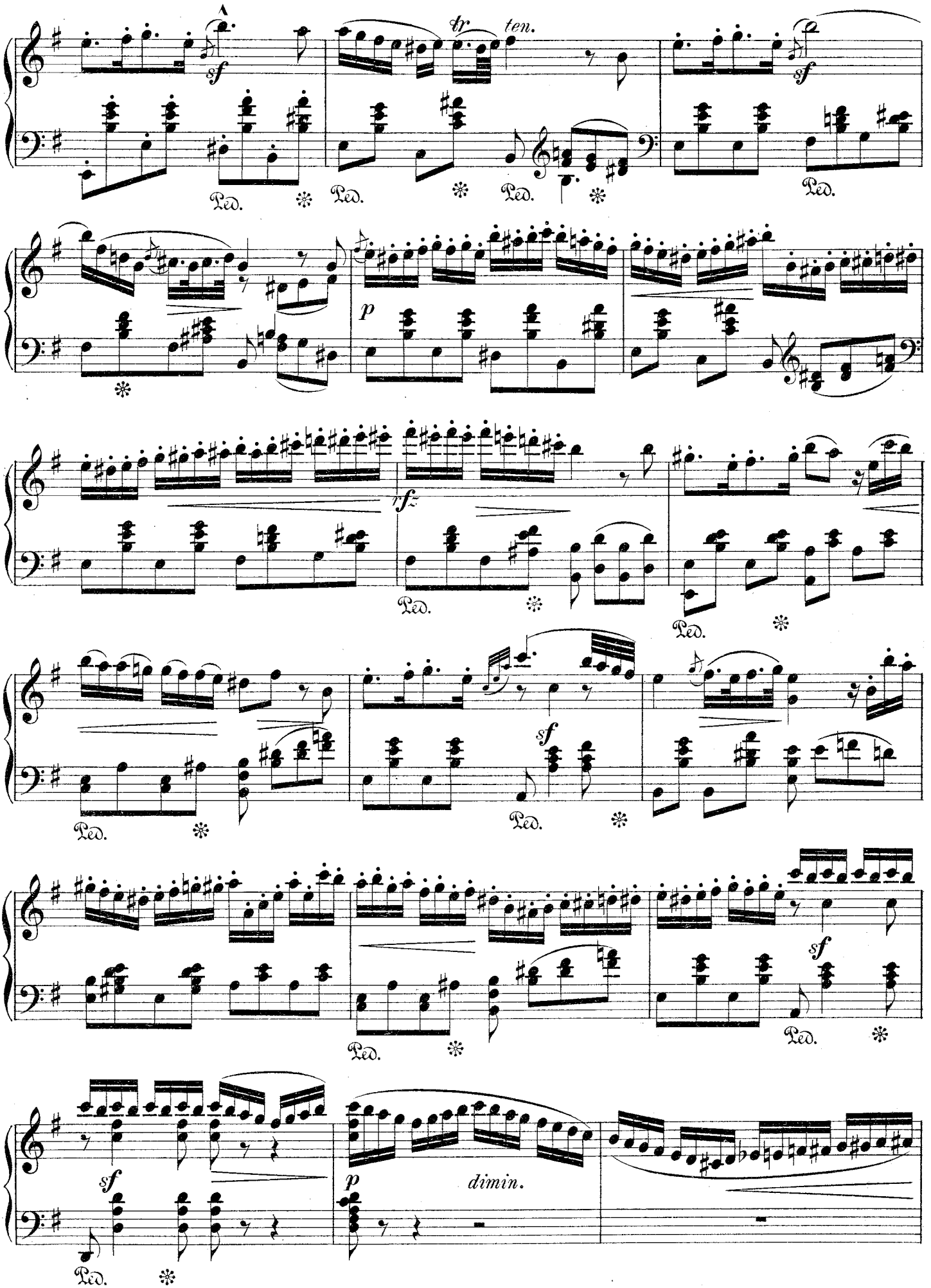
A
sf
tr
ten.
sf
Ped.
Ped.
Ped.
Ped.
p
rfz
Ped.
Ped.
sf
Ped.
Ped.
sf
Ped.
Ped.
sf
p
dimin.
Ped.

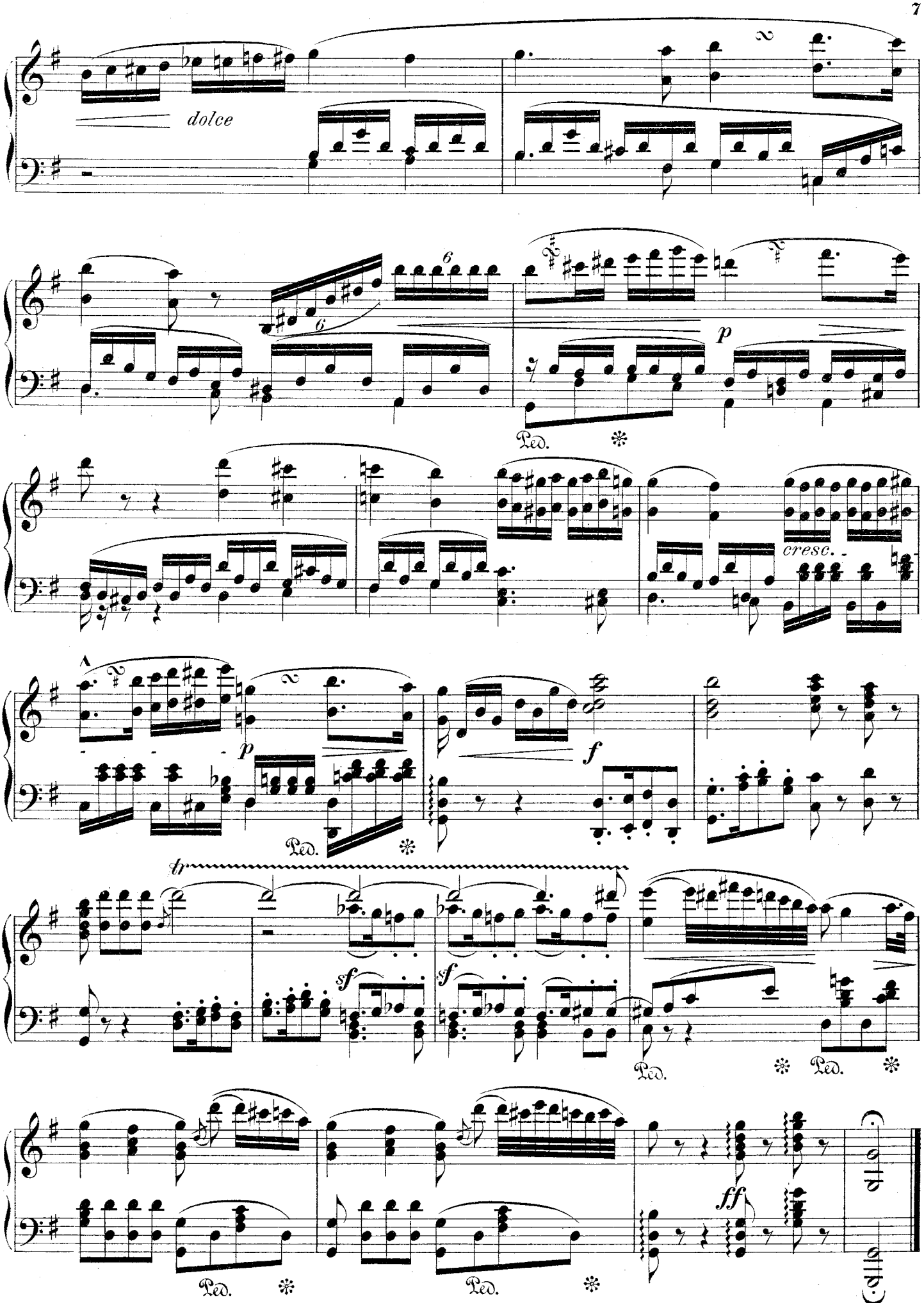
dolce
p
Ped.
cresc.
p
Ped.
f
tr
sf
sf
Ped.
Ped.
Ped.
Ped.
ff

Violin-Romanze Opus 50

für PIANO-SOLO arrangirt.

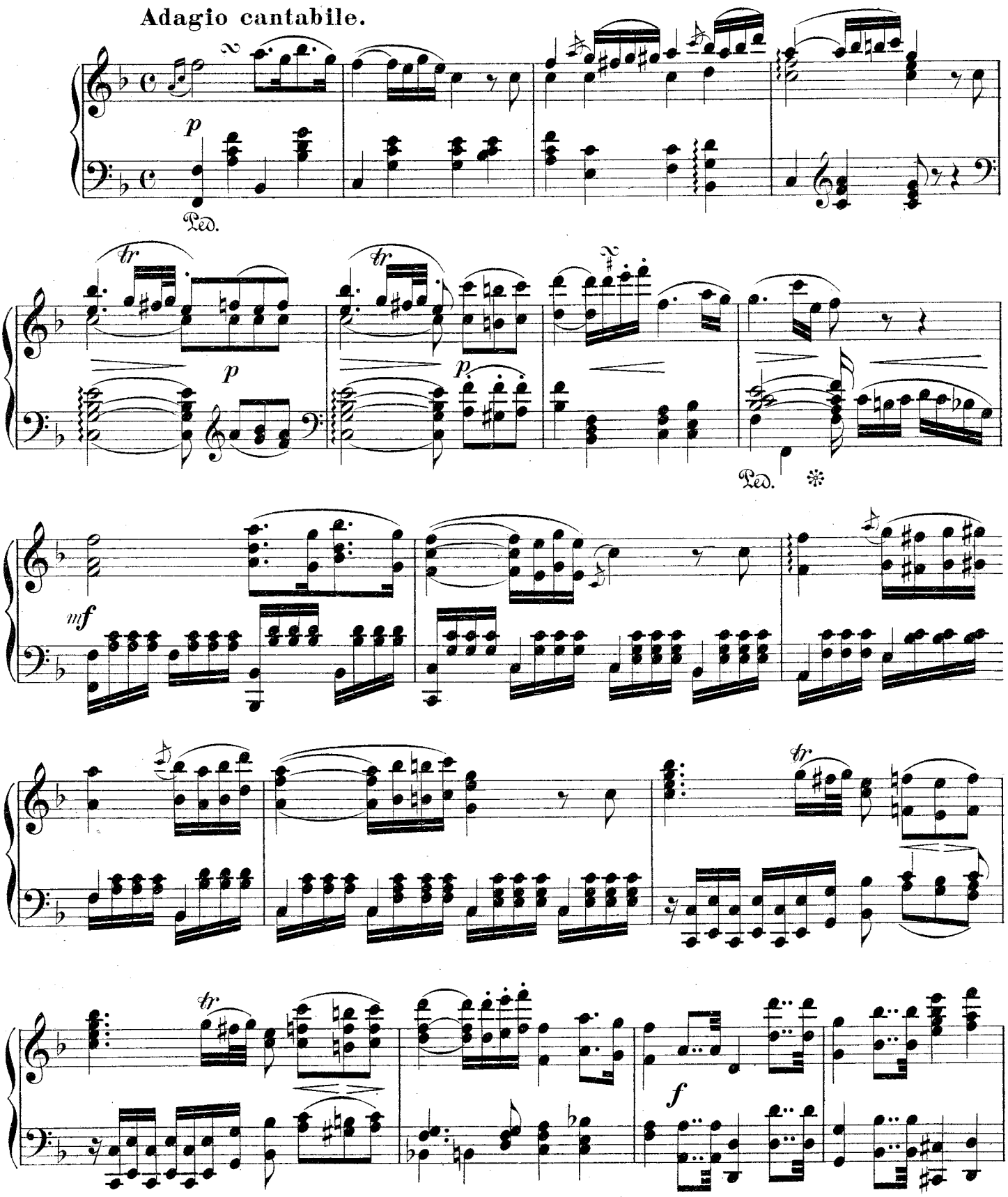

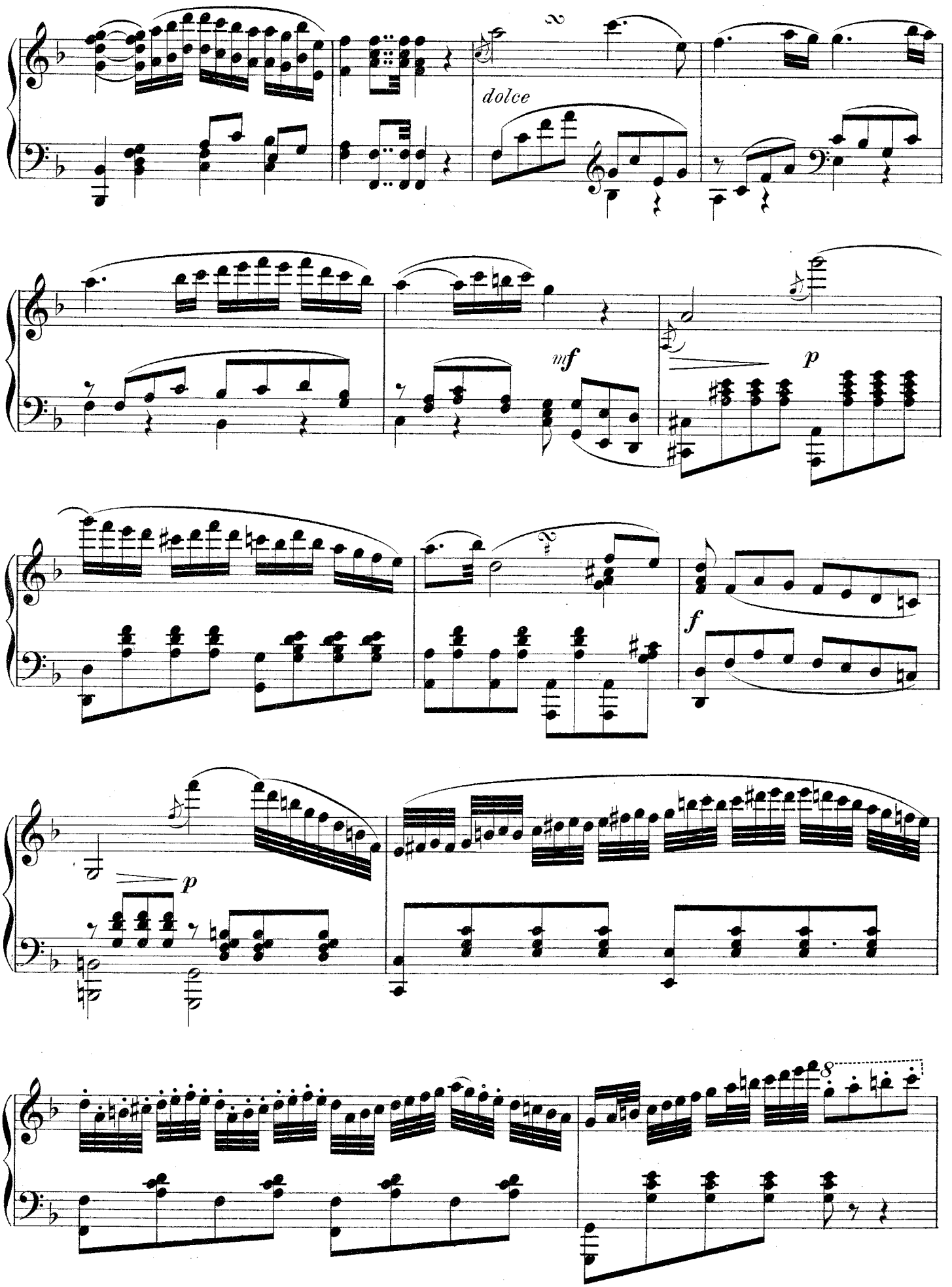
dolce
mf
p
f
p
8

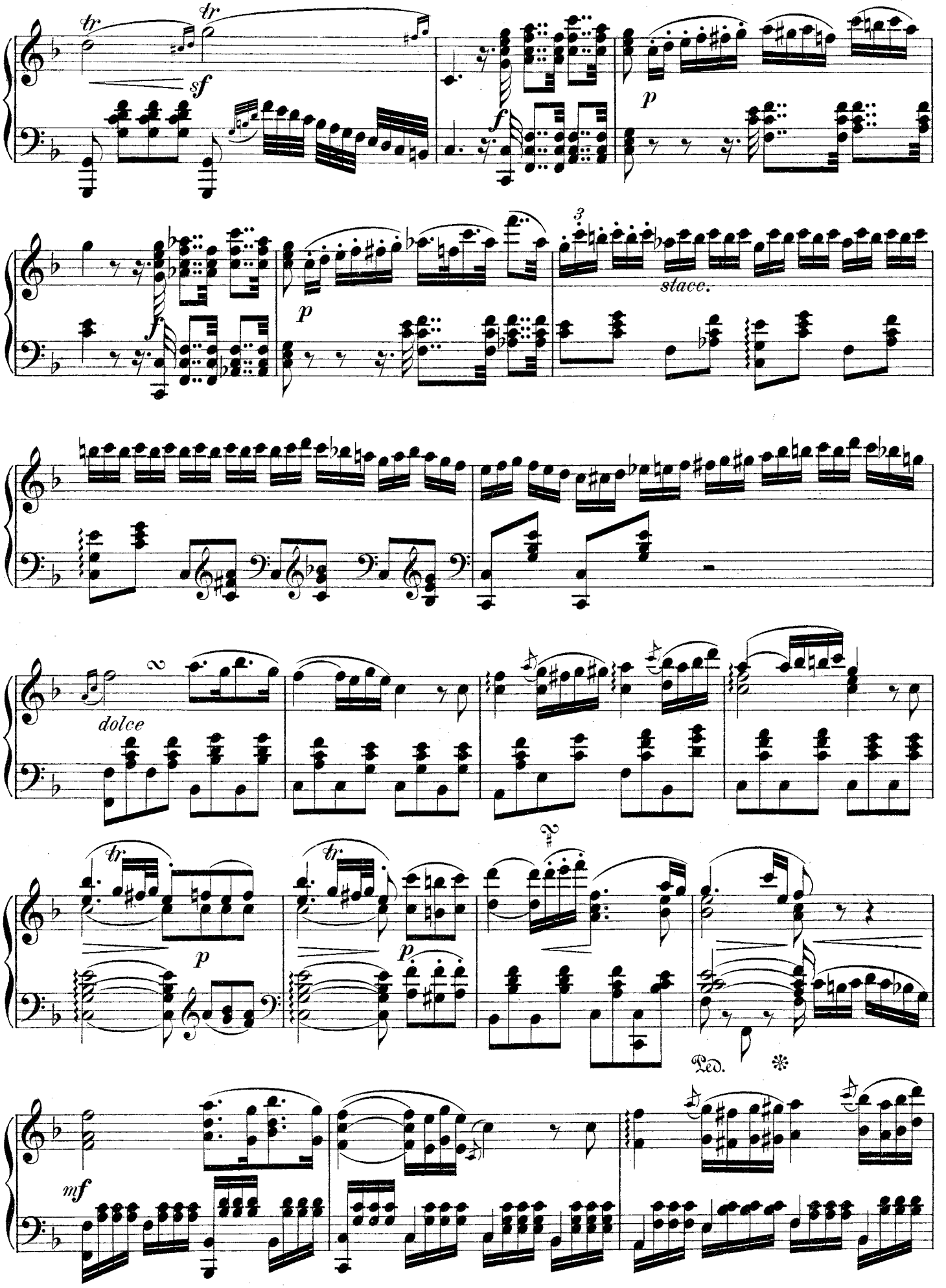
tr
tr
sf
f
p
f
p
3
stacc.
dolce
tr
tr
p
p
Ped.
mf

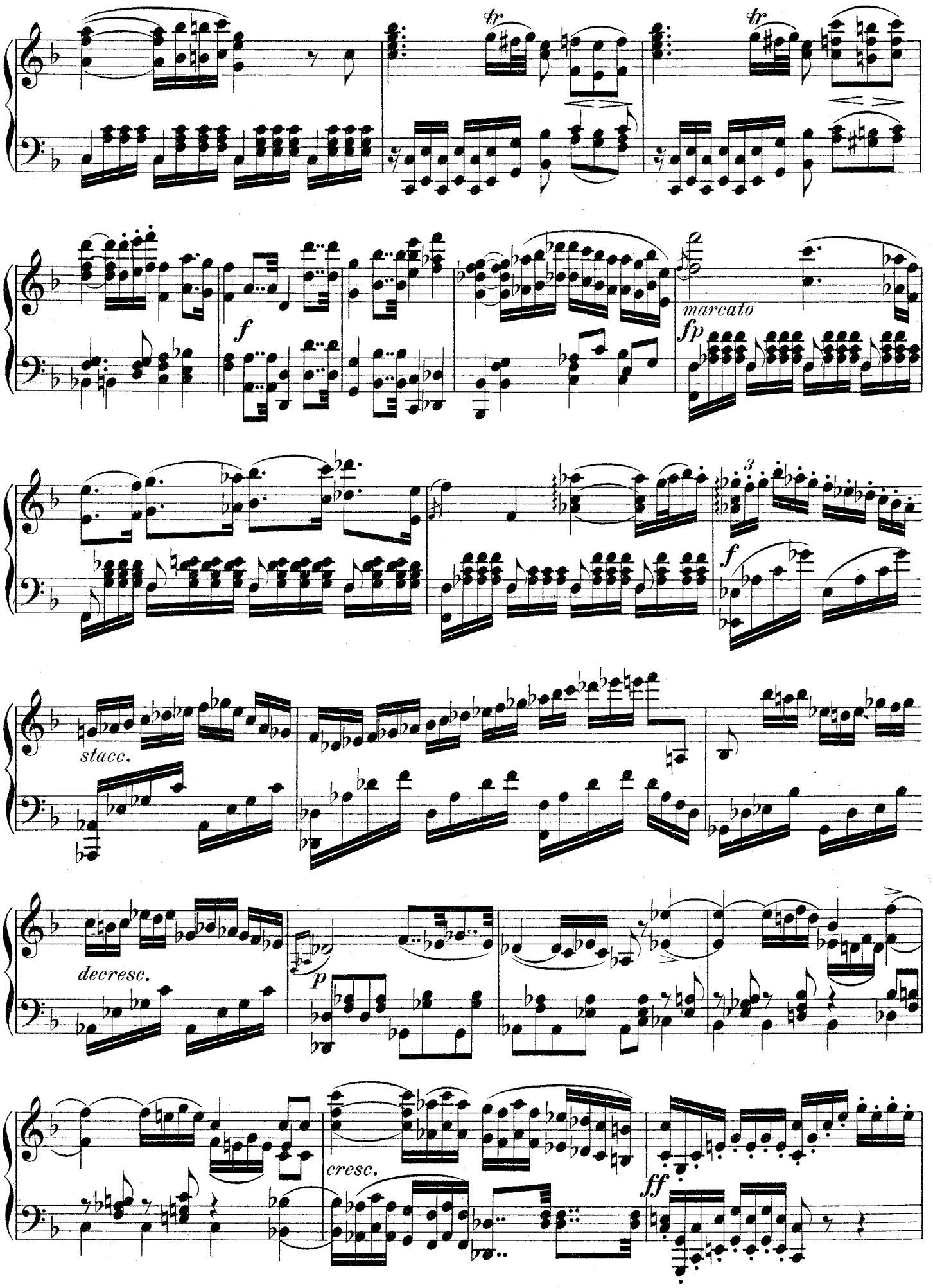
tr
tr
f
marcato
fp
3
f
stacc.
decresc.
p
cresc.
ff

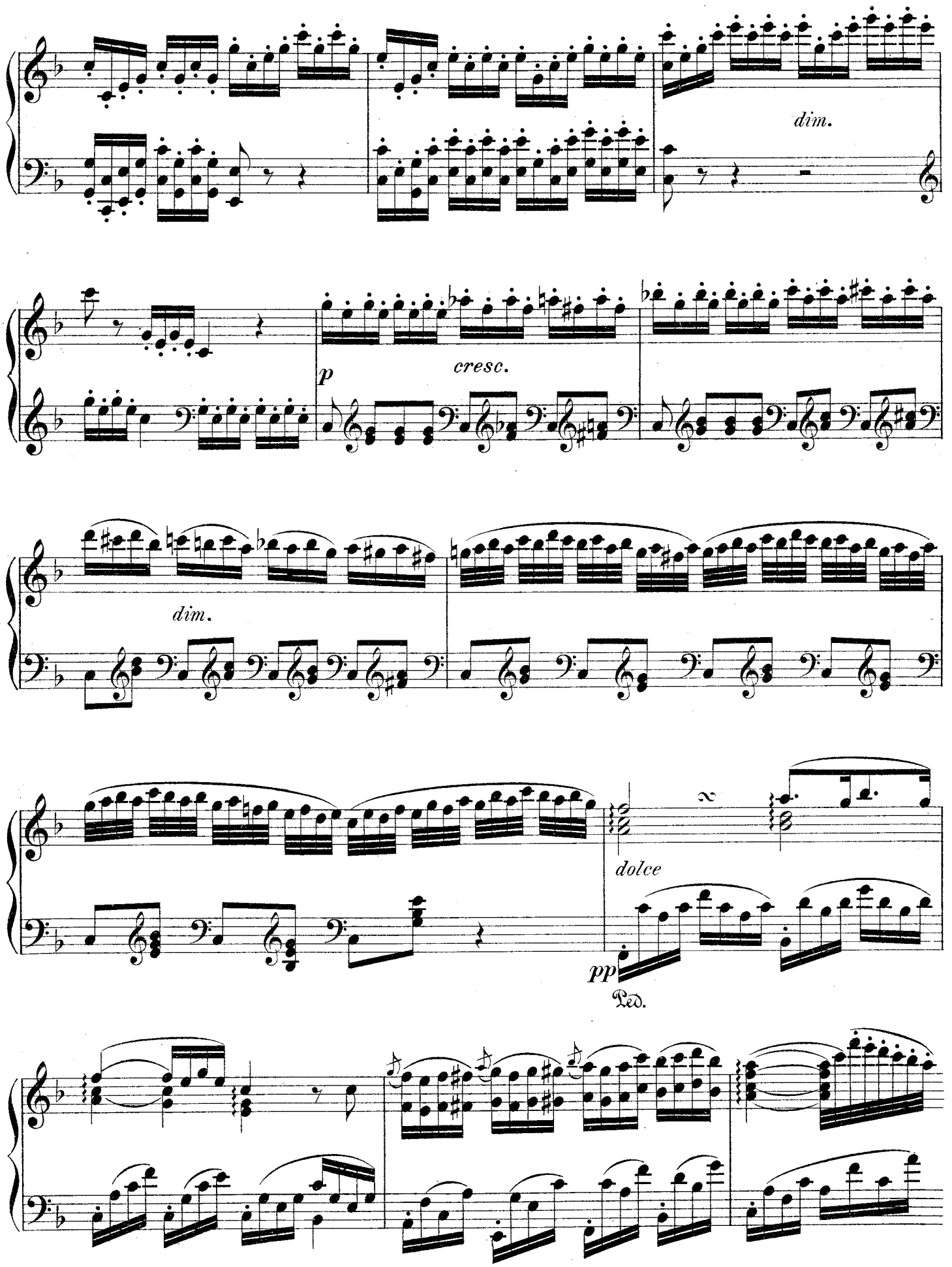
dim.
p
cresc.
dim.
dolce
pp
Ped.

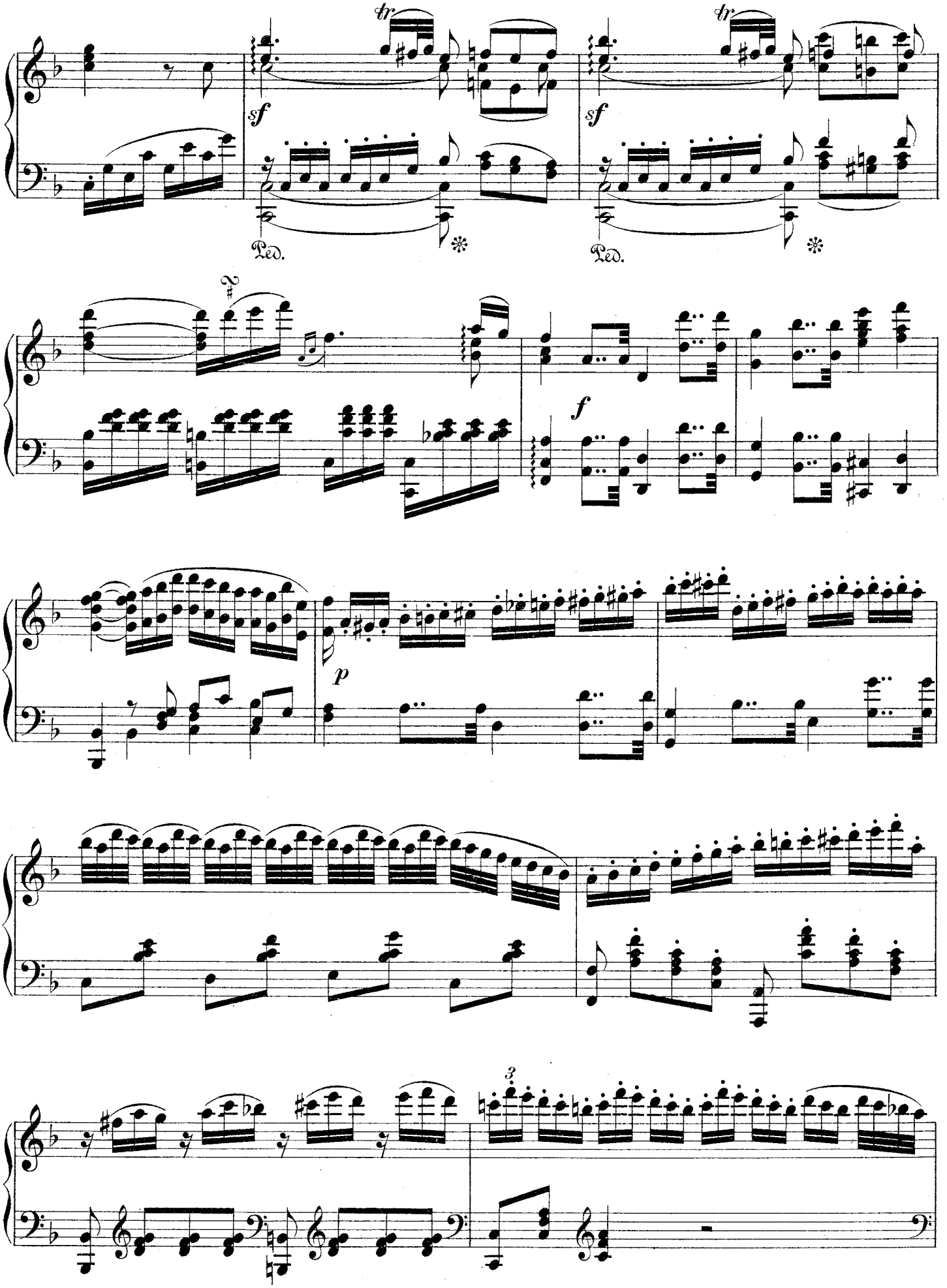
tr
sf
Ped.
tr
sf
Ped.
f
p
3

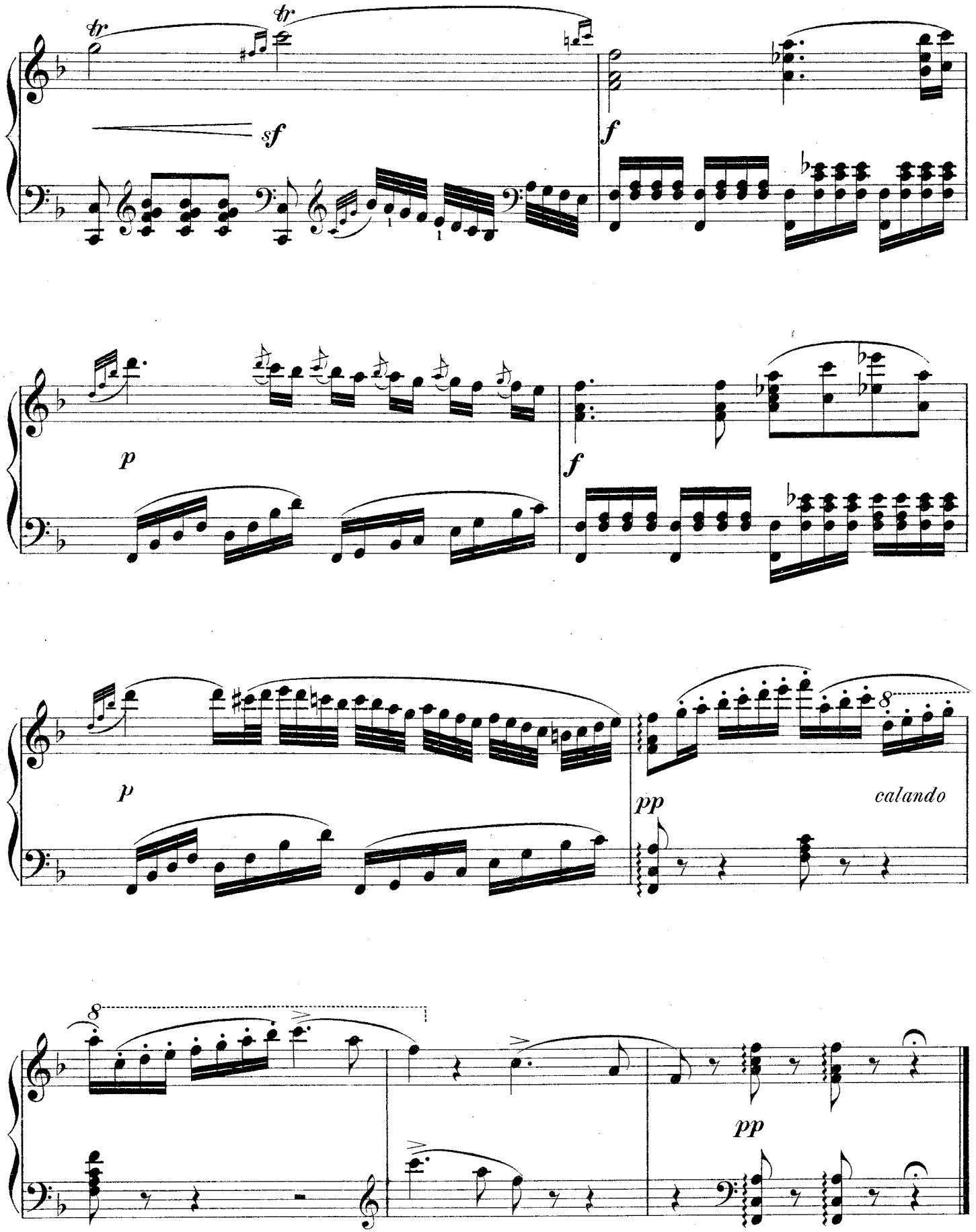
tr
tr
sf
f
p
f
p
pp
calando
pp

Polonaise aus der Serenade Op. 42

für PIANO-SOLO arrangirt.

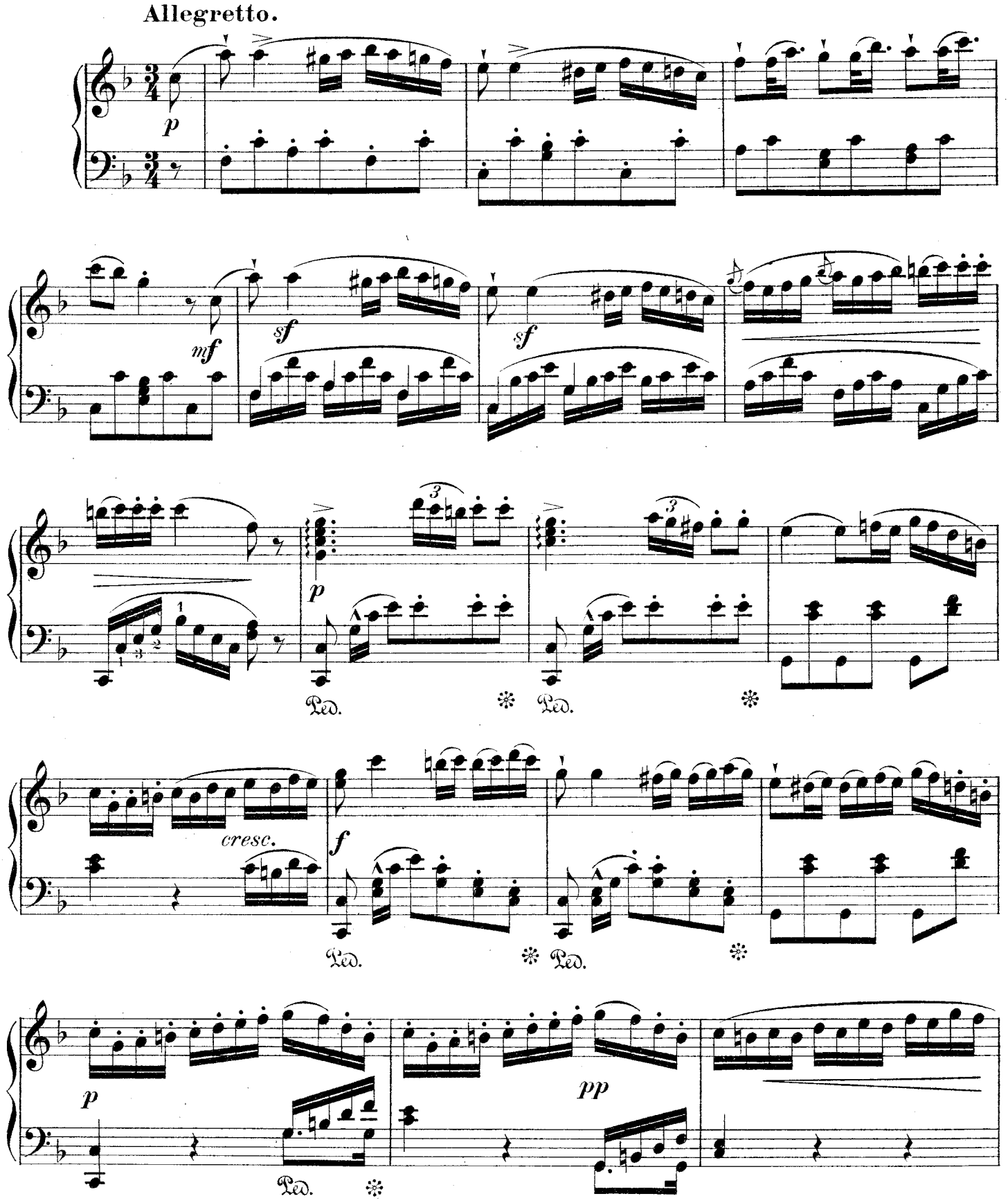

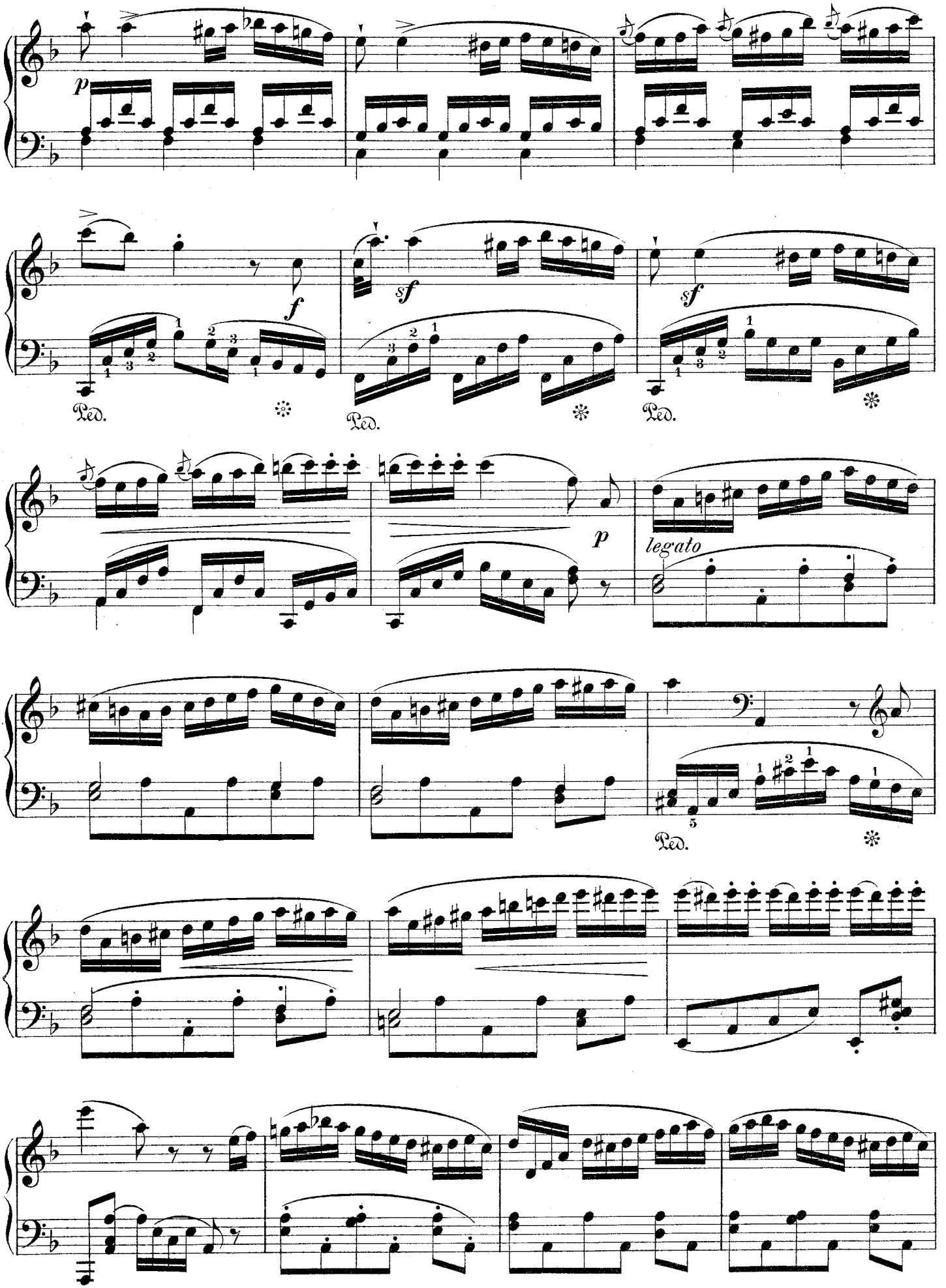
p
f
Ped.
sf
Ped.
sf
Ped.
p
legato
Ped.

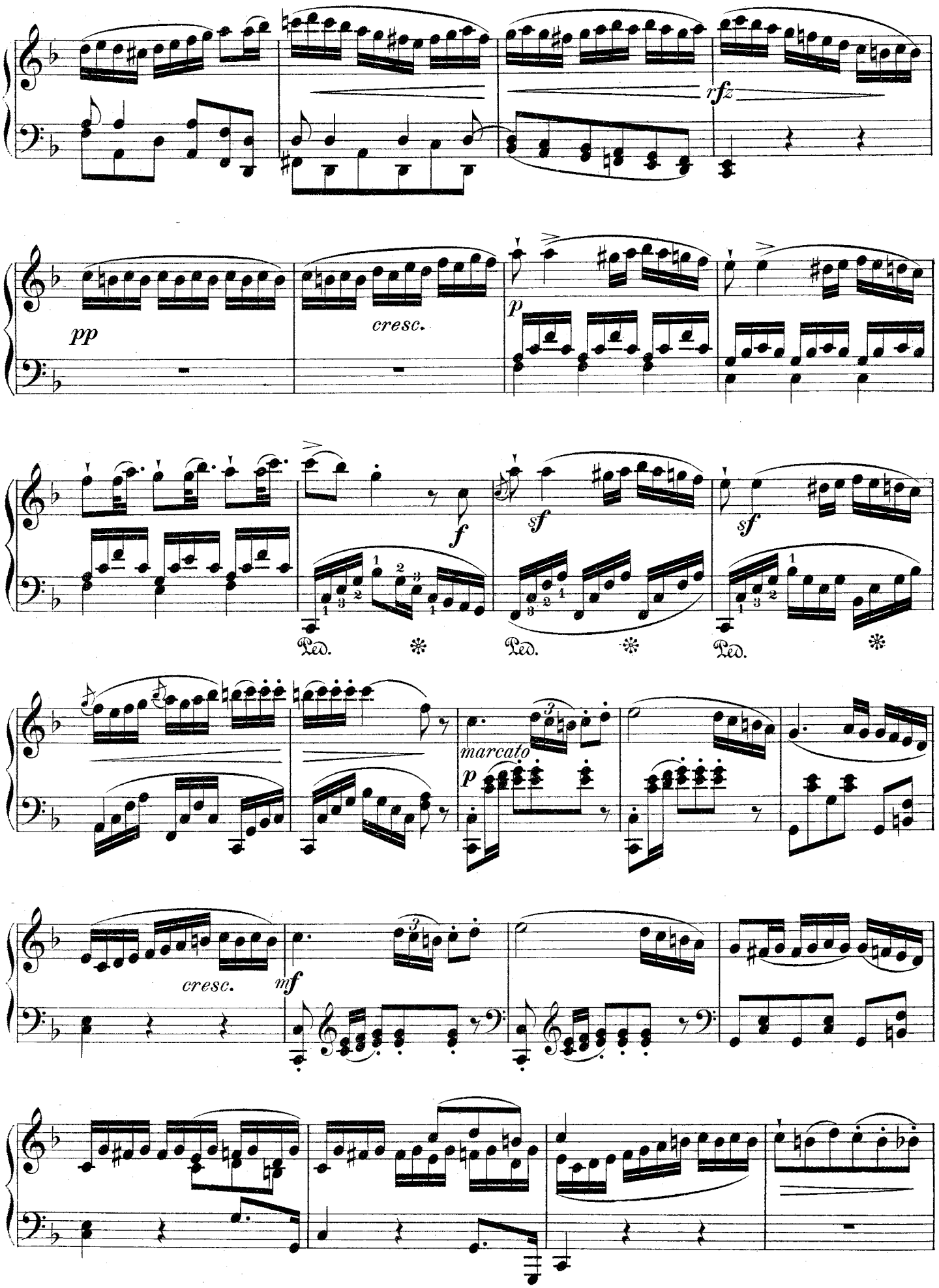
rfz
pp
cresc.
p
f
sf
sf
Ped.
Ped.
Ped.
marcato
p
cresc.
mf

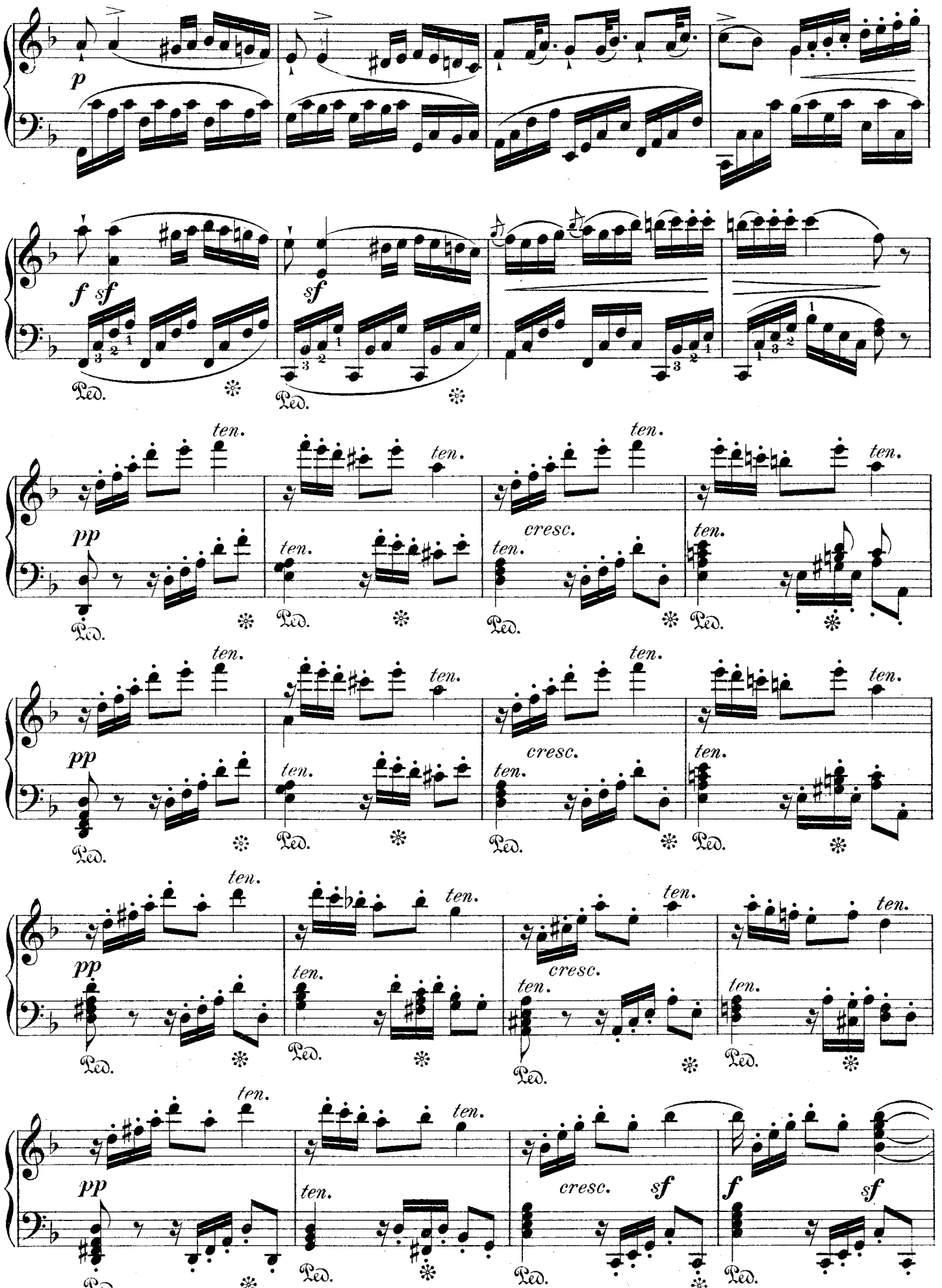
p
f sf
sf
Ped.
ten.
pp
cresc.
sf
f

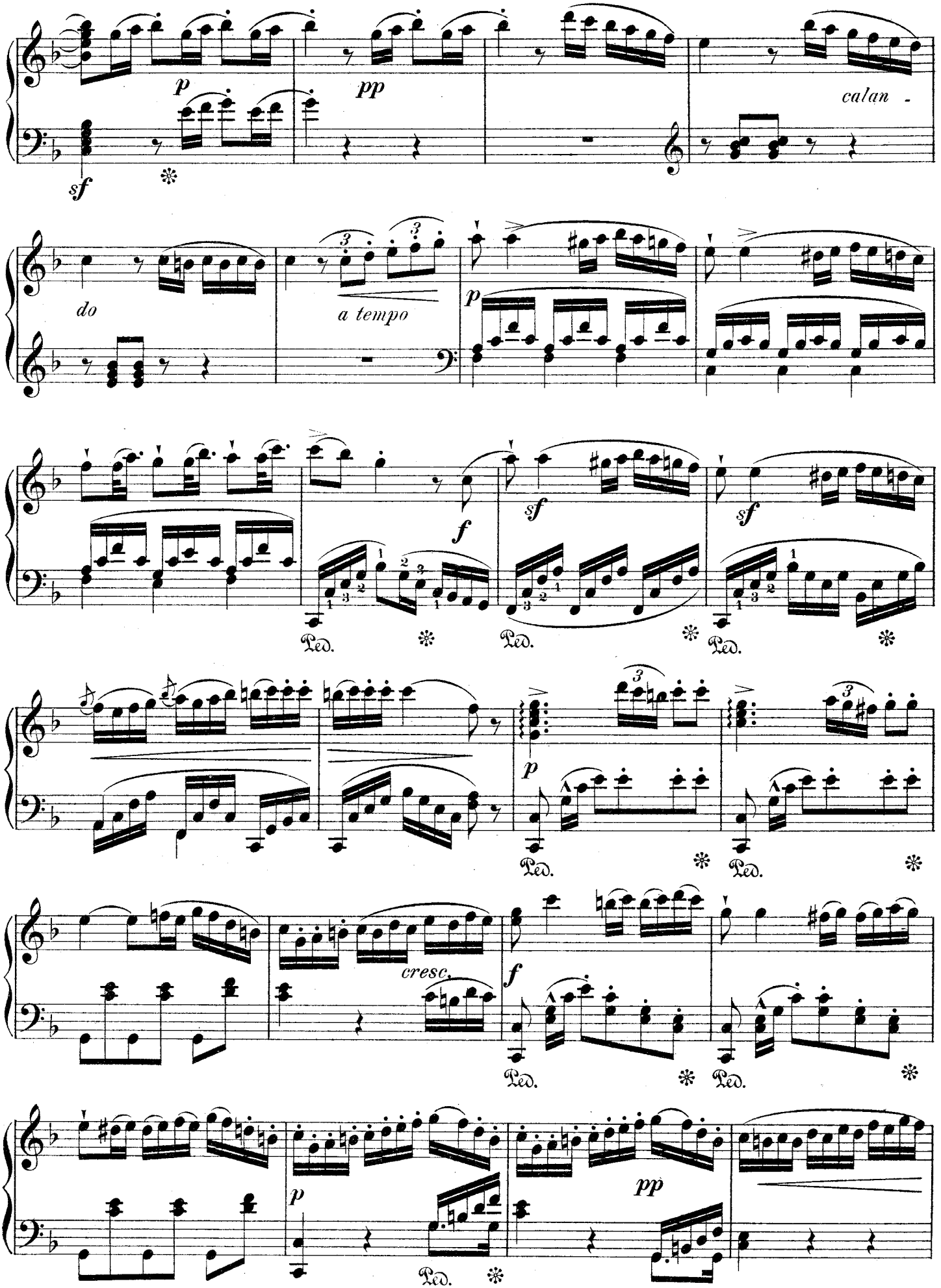
p
pp
calan -
sf
do
a tempo
p
f
sf
sf
Ped.
Ped.
Ped.
p
Ped.
Ped.
cresc.
f
Ped.
Ped.
p
pp
Ped.

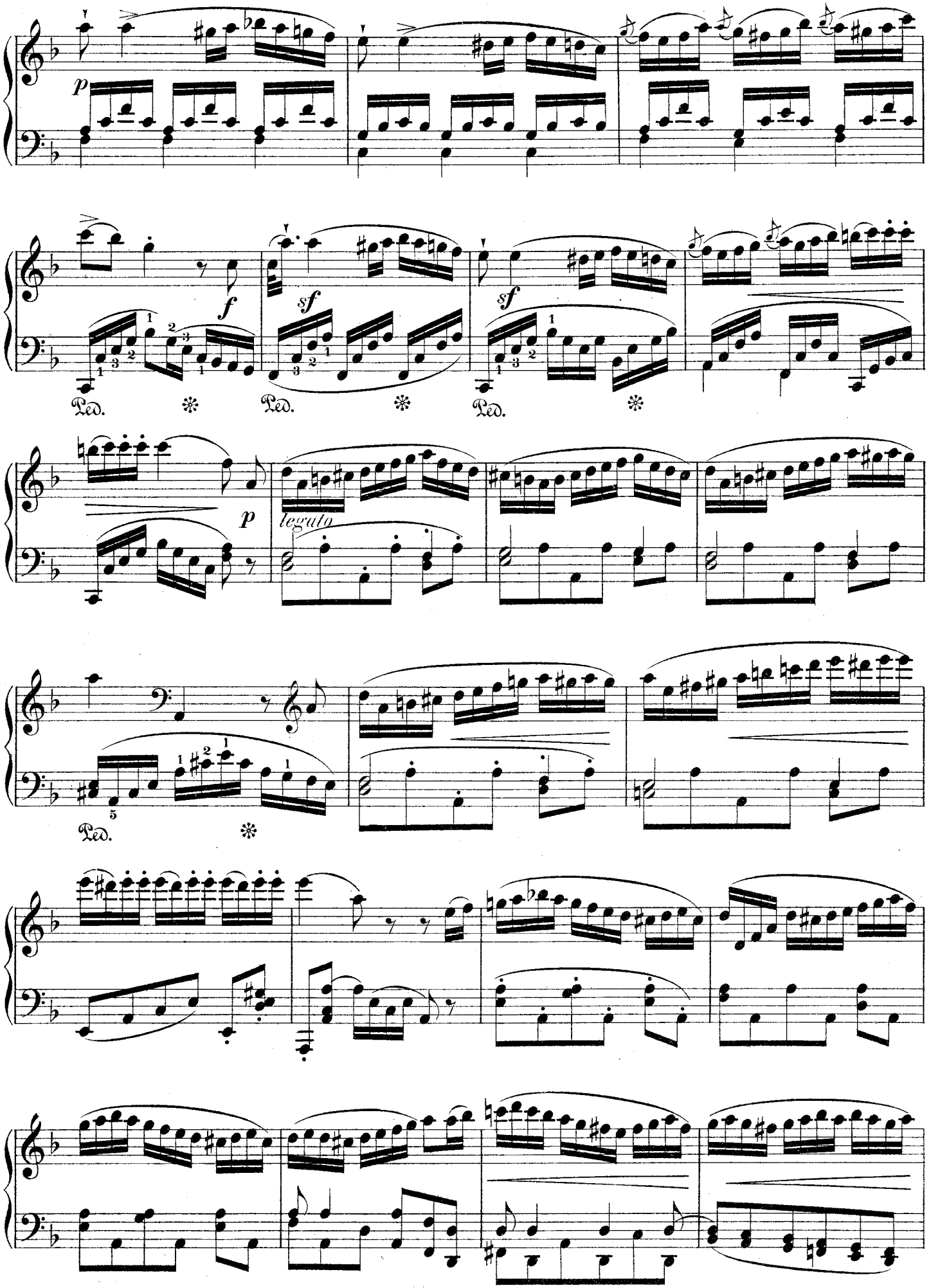
p
f
sf
sf
Ped.
Ped.
Ped.
p
legato
Ped.

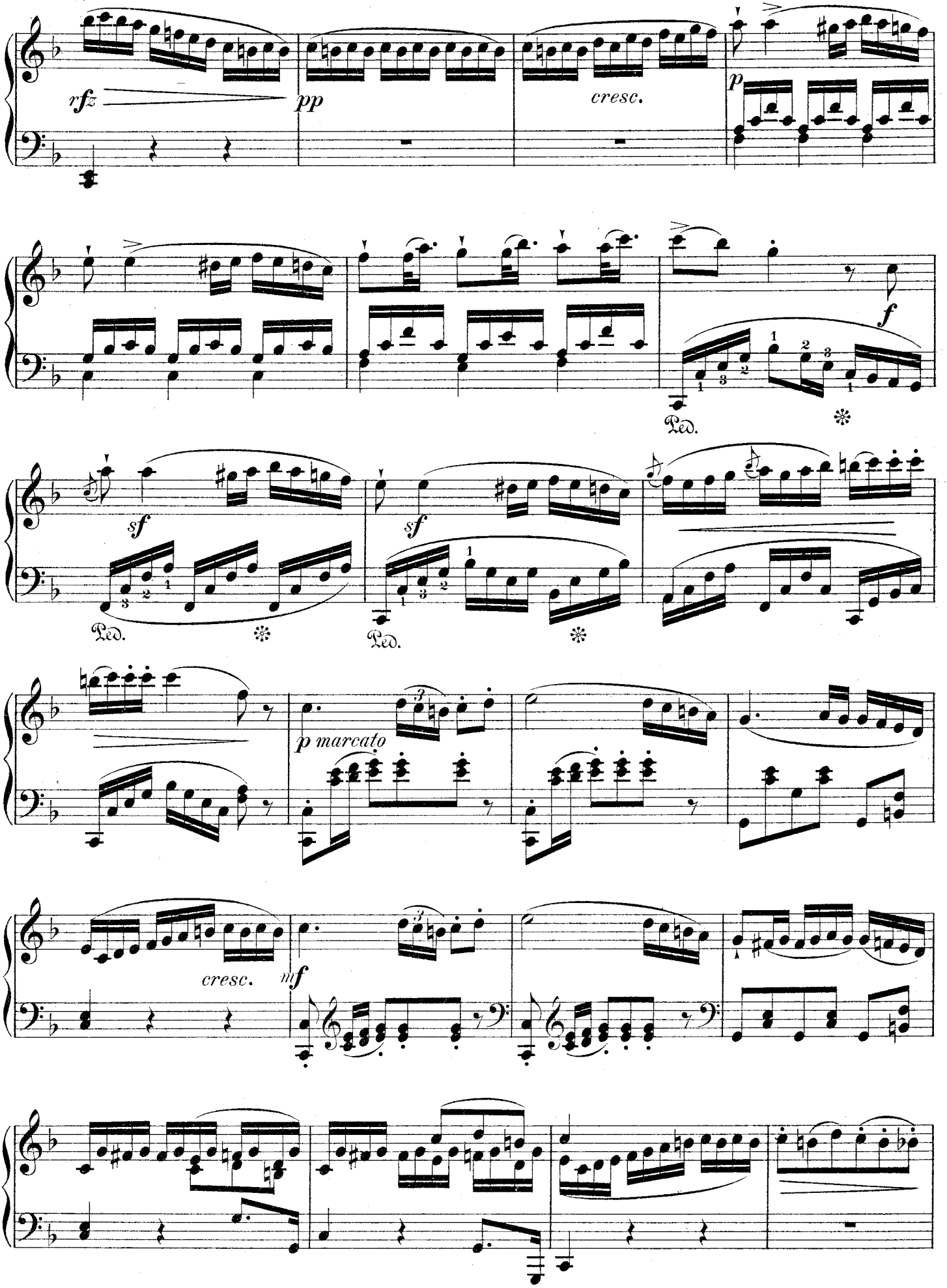
rfz
pp
cresc.
p
f
Ped.
sf
sf
Ped.
Ped.
p marcato
cresc.
mf

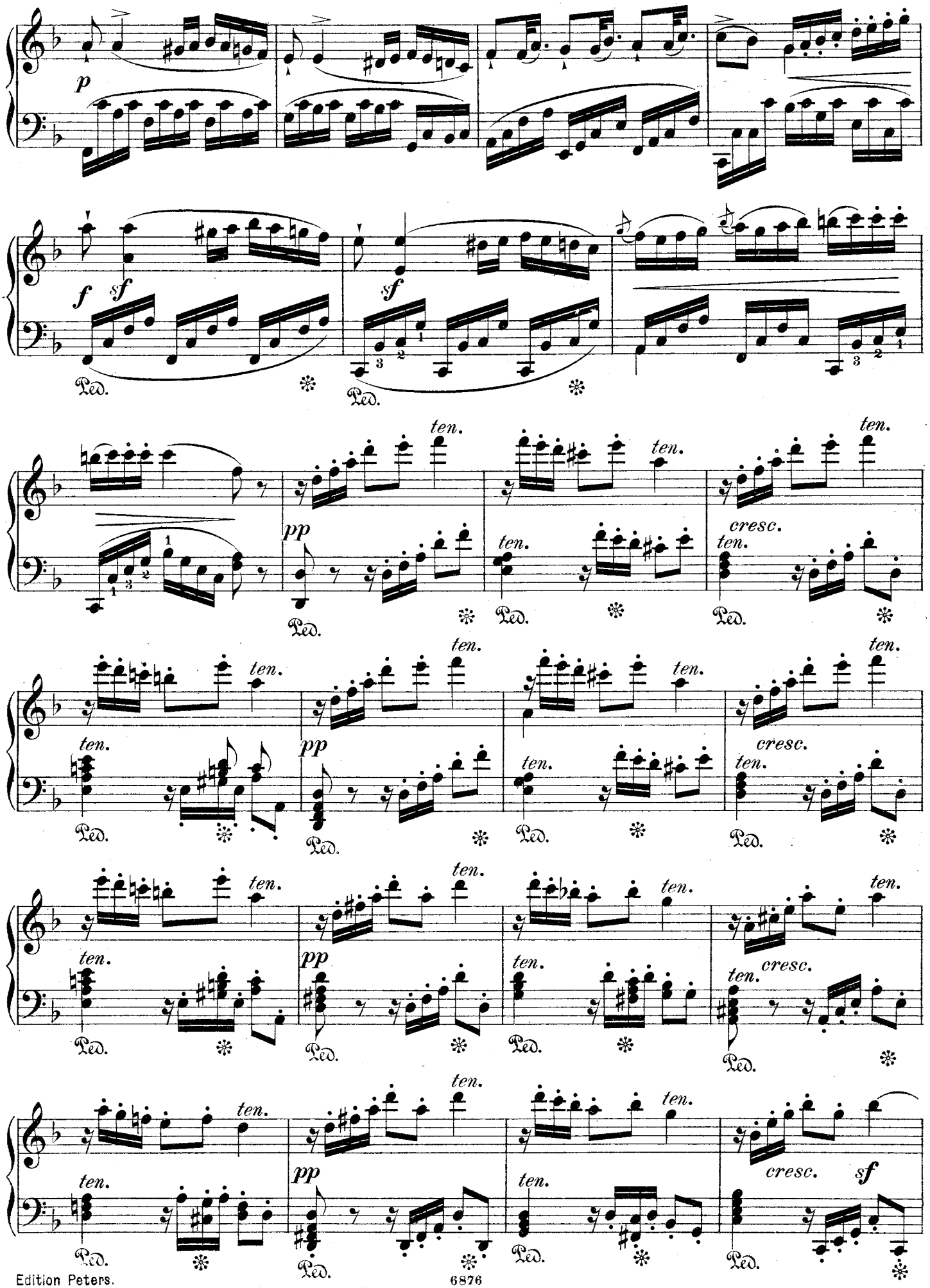
p
f
sf
sf
Ped.
ten.
pp
cresc.
sf

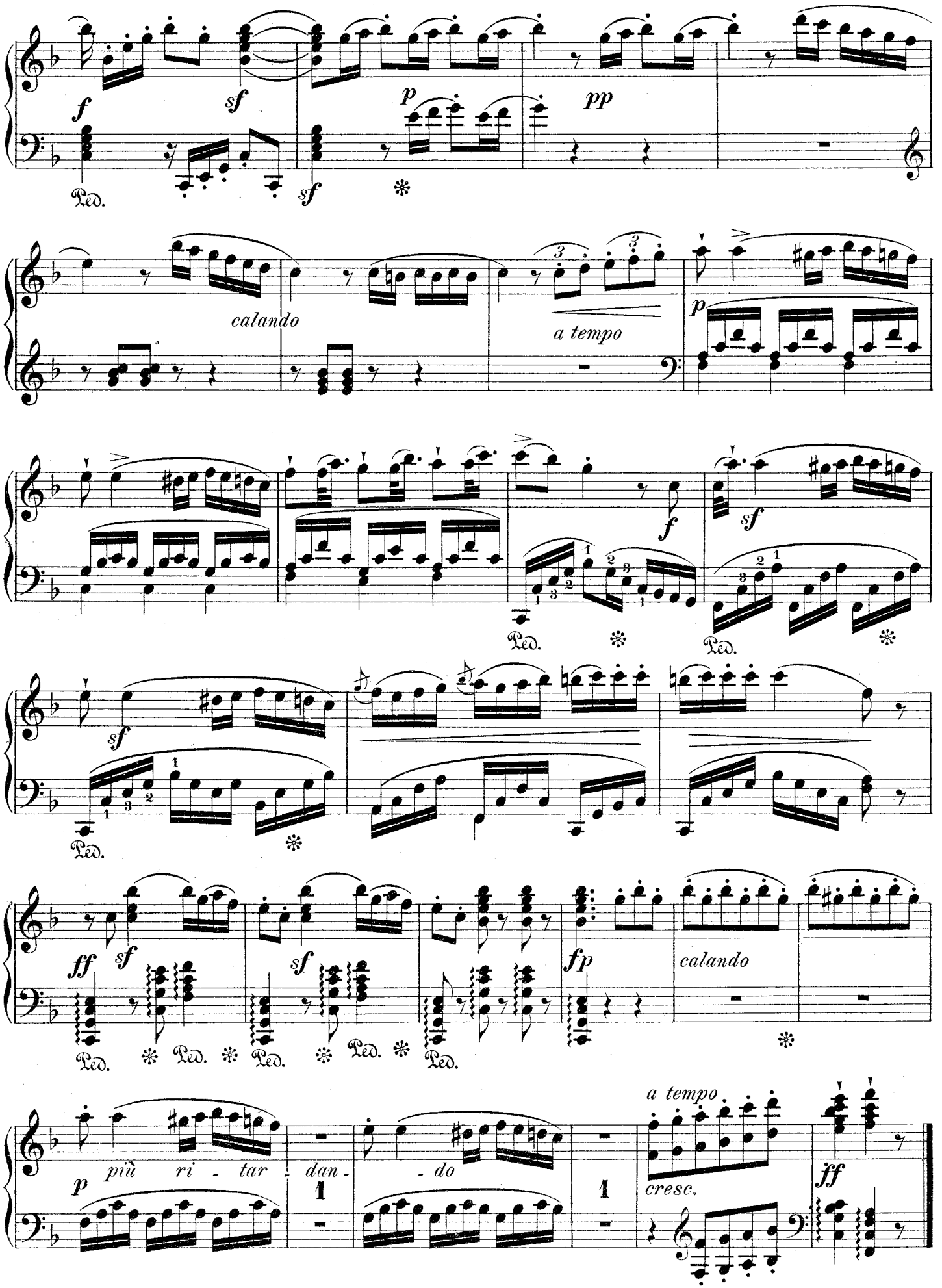
f
sf
Ped.
sf
p
pp
calando
a tempo
p
f
sf
Ped.
Ped.
sf
Ped.
ff
sf
Ped.
sf
Ped.
Ped.
fp
calando
Ped.
a tempo
p
più ri - tar - dan - do
cresc.
ff

Klavier zu 2 Händen.

Bach, J. S., Sämmtliche Werke.
1820 — Album.
276 **Bach, Ph. E.,** 6 Sonaten (Bülow).
Beethoven, Sämmtliche Sonaten.
297 — Sämmtl. Stücke, Rondos etc.
298 — Sämmtl. Variationen (Köhler).
144 — Sämmtl. Conc. u. Fant., Op. 80.
758 — Leichteste Comp. (Köhler)
196 — Sämmtl. Sinfonien (Horn).
490 — Septett, Op. 20.
1300 — 6 Quartette, Op. 18 (Rösler).
1301 — Romanzen & Polonaisen.
2172 — Serenade, Op. 8.
371 — Lieder (Kirchner).
1824 — Album.
Chopin, Sämmtl. Werke (Scholtz).
146 **Clementi,** Sonaten (Köhler).
145 — Sämmtl. Sonatinen (do.)
1101 — Préludes & Exercices.
184 **Cramer,** Etuden.
1896 **Diabelli,** Sonaten, Op. 151.
1962 — Sonatinen, Op. 168.
274 **Dussek,** Sonaten und Stücke.
1302 — Sonatinen, Op. 20.
491 **Field,** 17 Nocturnes (Köhler).
1059 — Asdur-Concert.
1827 **Gluck,** Album.
1963 **Grieg,** Vier Stücke, Op. 1.
1353 — Poet. Tonbilder, Op. 3.
1139 — Humoresken, Op. 6.
1269 — Lyrische Stückchen, Op. 12.
2164 — Concert, Op. 16.
1482 — Tänze u. Volksweisen, Op. 17.
1270 — Aus dem Volksleben, Op. 19.
1470 — Ballade, Op. 24.
1870 — Albumblätter, Op. 28.
1871 — Improvisata, Op. 29.
2150 — Neue lyrische Stückchen, Op. 38.
2151 — Suite in 5 Sätzen, Op. 40.
2152 — Klavierstücke nach eigenen Liedern, Op. 41.
4 **Händel,** Compositionen (Köhler).
1821 — Album.
713 **Haydn,** Sämmtl. Sonaten (Köhler).
484 — Compositionen.
197 — 12 berühmte Sinfonien (Horn).
1303 — Quartett-Sätze.
1822 — Album.
275 **Hummel,** Sonaten und Stücke.
714 — Concerte (Am. & Hm.).
1961 — Septett.
1148 **Jensen,** Wanderbilder, Op. 17.
1317 — Etuden, Op. 32.
2196 — Serenade, Op. 32 No. 9.
1463 **Kirchner,** Aquarellen, Op. 21.
1465 — Walzer, Op. 23.
1040 **Köhler,** Kinder-Uebungen, Op. 218.
1313 — Kinderfreund, Op. 243.
1969 — Praktische Klavierschule, Op. 300.
2033 — Schule der linken Hand.
715 **Kuhlau,** Sonatinen (Köhler).
372 — Rondos (Roitzsch).
1382a **Lanner-Album** (Beliebte Walzer).
1318/19 **Loeschhorn,** Etuden, Op. 38 u. 52.
1416 — Klavier-Technik.
2096 — Tonleiternschule.
2134 — Kinder-Etuden.
2135a — Klassisches Jugend-Album.
2135b — Romantisches Jugend-Album.
Mendelssohn, Smtl. Compositionen.
1705 — Sinfonien.
1707 — Lieder.
1709 — Duette.
1783 — Märsche.
1773 — Album.
486 **Mozart,** Sämmtl. Sonaten.
6 — Sämmtl. Stücke (Köhler).
273 — Smtl. Variationen (do.)
765 — 7 Concerte (Dörffel).
198 — 6 berühmte Sinfonien (Horn).
1305/6 — Quartett- und Quintett-Sätze.
1823 — Album.
1320 **Müller,** Caprices.
279 — Instructive Uebungsstücke.
2198 **Reinecke,** Serenaden für die Jugend.
277 **Scarlatti,** 18 Stücke (Bülow).
2175 **Schmitt, Jac.,** Sonatinen, Op. 248, 249.
488 **Schubert,** Sämmtl. Sonaten.
— Sämmtl. Stücke.
150 — Sämmtl. Tänze.
1514 — Lieder (Wittmann).
1307 — Octett und Quintette (Stark).
1309 — Quartette (Jadassohn).
1310 — Rosamunde (do.)
1311 — Sinfonie Hmoll (Jadassohn).
126 — Sinfonie Cdur (Ulrich).
726 — Sämmtl. Märsche (Jadassohn).
1383 — Polonaisen (Jadassohn).
1825 — Album.
Schumann, Sämmtl. Werke.
— Quintett, Sinfonien.
— Lieder.
1176 **Spindler,** Frisches Grün, Op. 5.
1177 — Wellenspiel, Op. 6.
1107a **Wagner,** Kaisermarsch (Ulrich).
489 **Weber,** Sämmtl. Compositionen.
1826 — Album.
375 **Wieck,** Pianoforte-Studien.
1322 **Wohlfahrt,** Volks-Klavierschule.
1314 **Alte Klaviermusik.**
1885 **Ballet-Album.**
1967 **Etuden-Album.**
1884 **Gavotten-Album.**
1895 **Liederschatz ohne Worte.**
396 **Melodien-Album.** (Köhler).
763 **Menuett-Album** (do.)
1968 **Pianoforte-Album.**
2123 **Rondo-Album.**
2114 **Sonaten-Album.**
1233 **Sonatinen-Album.**
2144 **Transcriptions-Album.**

Ouverturen zu 2 und 4 Händen.

Beethoven. — Bellini, Rossini. — Gluck, Haydn, Mehul, Paër. — Mendelssohn. — Mozart. — Schubert, Spohr. — Schumann. — Suppé. — Weber. — Ouverturen-Album.

Klavierauszüge zu 2 u. 4 Händen

(ohne Text.)

Matthäus-Passion. — Fidelio. — Egmont. — Norma. — Nachtwandlerin. — Puritaner. — Romeo. — Johann von Paris. — Heimliche Ehe. — Orpheus. — Messias. — Schöpfung. — Jahreszeiten. — Zar. — Waffenschmied. — Undine. — Wildschütz. — Paulus. — Elias. — Sommernachtstraum. — Walpurgisnacht. — Lobgesang. — Athalia. — Antigone. — Oedipus. — Entführung. — Don Juan. — Figaro. — Zauberflöte. — Requiem. — Barbier. — Jessonda. — Freischütz. — Oberon. — Euryanthe. — Preciosa. — Nachtlager. — Paradies und Peri. — Genoveva. — Manfred. — Faust.

Klavier zu 4 Händen.

Bach, J. S., Orgelcomp. u. Suiten.
285 **Beethoven,** Original-Compositionen.
9/10 — Sinfonien.
985/86 — Violin- und Violoncell-Sonaten.
987/88 — Streich- und Klavier-Trios.
989/90 — Streichquartette und Quintette.
991 — Klavierquintett und Sextette.
11 — Septett.
992 — Concerte.
1921/4 **Chopin,** Walzer, Mazurkas etc.
1323 **Clementi,** Sonaten.
1872 **Diabelli,** Sonatinen.
1005 **Gade,** Märsche, Op. 18.
1439 **Grieg,** Symphonische Stücke, Op. 14.
1483 — Sigurd Jorsalfar, Op. 22.
1484 — Peer Gynt, Op. 23.
2056 — Norwegische Tänze, Op. 35.
2156 — Walzer-Capricen, Op. 37.
1058 **Händel,** Fugen.
186 **Haydn,** Sinfonien.
993/94 — Trios und Quartette.
725 **Hummel,** Sonaten und Nocturno.
1325 — Septett.
1062 **Kalliwoda,** Walzer, Op, 27 und 169.
1006 **Kiel,** Kleine Sonaten, Op. 6.
728 **Kuhlau,** Sonatinen.
1382b **Lanner-Album** (Beliebte Walzer).
1011 **Loeschhorn,** Tonbilder, Op. 51.
2136 — Kinderstücke, Op. 182.
1716 **Mendelssohn,** Sinfonien.
1717/21 — Octett, Quintette, Quartette, Trios, Concerte.
1722 — Lieder und Gesänge.
1723 — Lieder ohne Worte.
1784 — Märsche.
12 **Mozart,** Sämmtl. Original-Compos.
187 — Sinfonien.
995 — Trios.
996 — Klavierquartette und Quintett.
997/98 — Streich-Quartette und Quintett.
999 — Concerte.
2132 **Saint-Saëns,** 4 Poëmes symphoniques.
2165 **Schmitt, Jac.,** Sonatinen, Op. 208, 209.
155 **Schubert,** Original-Compositionen.
749 — Sämmtl. 16 Märsche.
787 — Sämmtl. Polonaisen.
719 — Sämmtl. Tänze.
720/23 — Lieder.
752 — Sonaten.
724 — Stücke.
769/70 — Duos und Trios.
771/72 — Quatuors und Quintuors.
773 — Octett, Op. 166.
127 — Cdur-Sinfonie.
766/68 — Tragische, Bdur u. Hmoll-Sinf.
1485 — Rosamunde.
2347 **Schumann,** Original-Compositionen.
2348 — Sinfonien.
— Quartette, Quintett, Concert.
1042 **Spohr,** Nocturne, Op. 34.
1108 **Wagner,** Kaisermarsch.
188a **Weber,** Smtl. Original-Compositionen.
188b — Compositionen, Op. 21, 62, 65, 72.
1064 — Concertstück, Op. 79.
1330 **Wohlfahrt,** Kinderfreund, Op. 87.
1404 **Melodien-Album,** 3 Bde.
1978 **Pianoforte-Album.**

2 Klaviere zu 4 Händen.

2200 **Bach,** 2 Concerte, Cdur und Cmoll.
1982 **Clementi,** Original-Sonaten.
1327 **Mozart,** Original-Compositionen.

2 Klaviere zu 8 Händen.

Beethoven, Septett, Sinfonien.
1406/8 **Beethoven, Mozart, Weber,** Ouvert.
1730 **Mendelssohn,** Ouverturen.
1785 — Märsche.
2363 **Schumann,** Sinfonien.
2364 — Ouverturen.
1226 **Wagner,** Kaisermarsch.

Violine allein.

228 **Bach,** Sonaten.
283 **Florillo,** 36 Etuden (Hermann).
1381 **Gaviniés,** Etuden (Hermann).
1897 **Hermann,** Violinschule.
2031 — Etuden für Anfänger.
2127 — Tonleiter und Lagenschule.
284 **Kreutzer,** 40 Etuden.
1819 **Mazas,** Etudes.
281 **Rode,** 24 Capricen.
2211 — 12 Etuden.
2118 **Melodien-Album.**

2 Violinen.

1986 **Gebauer,** Duos faciles.
1082 **Hauptmann,** Duos, Op. 2.
1083 **Jansa,** Duos, Op. 46, 74, 81.
1084 **Kalliwoda,** Duos, Op. 178—181.
1955/8 **Mazas,** Duos, Op. 38, 39, 60, 61.
1776 **Mendelssohn,** Lieder ohne Worte.
1085 **Pleyel,** Op. 8, 48, 59 (David).
2205 **Schubert,** Lieder.
2365 **Schumann,** Lieder.
1086 **Spohr,** Op. 3, 9, 39, 67, 148, 150, 153.
1087 **Viotti,** Duos, Cah. I—XIII.
1987/9 **Melodien-Album.**
2117 **Ouverturen-Album.**

Klavier und Violine.

Bach, Sämmtliche Werke.
13a **Beethoven,** Smtl. Sonaten (David).
13b — Sämmtl. Variat. u. Rondos (do.)
189 — Concert, Op. 61 und Romanzen.
748a — Sämmtl. Violoncell-Sonaten arr.
1411 — Sämmtl. Streich-Trios (Hermann).
1336 — Quartette, Op. 18 (Hermann).
1337 — Septett, Op. 20.
2229 — Sinfonien.
393 — Berühmte Ouverturen.
494 **Bellini, Rossini.** Ber. Ouverturen.
1915/7 **Chopin,** Walzer, Mazurkas, Nocturnes.
1340 **Grieg,** Sonate, Op. 8.
2210 — Violoncell-Sonate, arrangirt.
2176 — Brautzug, Carneval, Lieder.
287/88 **Hauptmann,** Sonat., Op. 5 u. 23.
190 **Haydn,** Sämmtl. Sonaten (David).
1331 — 6 Sinfonien (Hermann).
1332 — 6 Quartette (do.)
1090 **Kalliwoda,** Walzer, Op. 103.
1091 **Kreutzer,** Concert 13, 14, 18, 19.
1382c **Lanner-Album.** (Beliebte Walzer)
1092/93 **Laub,** Romanze und Polonaise.
1731 **Mendelssohn,** Concert.
1733 — Lieder und Gesänge.
1734 — Lieder ohne Worte.
1736 — Berühmte Ouverturen.
1786 — Märsche.
14 **Mozart,** Sämmtl. Sonaten.
2193 — 2 Concerte, A und Es dur.
1333 — 4 Sinfonien (Hermann).
1334/35 — 3 Quartette, 3 Quintette.
392 — Berühmte Ouverturen.
1094 **Rode,** Air varié.
1095 — Concert 4, 6, 7, 8 (Hermann).
1341 **Rust,** Sonate (David).
156a **Schubert,** Sonatinen (David).
156b — Duos, Op. 70, 159, 160, 162 (David).
157/60 — Lieder (Hermann).
1412 — Märsche (do.)
2366/8 **Schumann,** Compositionen.
2369 — Sinfonien.
1096 **Spohr,** Polonaise, Op. 40.
1097 — 6 Salonstücke, Op. 145.
1098 — Concert 2, 6, 7, 8, 11 (David).
1449 **Suppé,** Berühmte Ouverturen.
1099 **Tartini,** Sonaten.
1100 **Viotti,** Concert 22, 23, 28, 29 (Herm.).
191 **Weber,** Sämmtl. Sonaten (David).
394 — Berühmte Ouverturen.
1413 **Klassische Stücke.**
729 **Melodien-Album.**

Violoncell solo.

238a **Bach,** 6 Sonaten.
2077 **Dotzauer,** 12 Uebungsstücke.
1417 **Grützmacher,** Etuden, Op. 38.
2107 **Kummer,** Studien, Op. 106.

Klavier und Violoncell.

239 **Bach,** 3 Sonaten.
748 **Beethoven,** Sämmtl. Sonaten.
1928a **Chopin,** Sonate, Op. 65, Polonaise, Op. 3.
1918 — Transcriptionen (Walzer etc.).
1996/7 **Goltermann,** Duos, Op. 13 u. 15.
2157 **Grieg,** Sonate, Op. 36.
1995 **Hummel,** Sonate.
1735 **Mendelssohn,** Compositionen.
1738 — Lieder ohne Worte.
2170 **Mozart,** Sonate.
1343 **Romberg,** Concerte.
2023 — Nationallieder u. Concertstücke.
2373 **Schumann,** Compositionen.
2374 — Concert.
1418 **Klassische Stücke.**
2181 **Lieder** mit Piano und Violoncell.
730 **Melodien-Album.**

Trios.

237 **Bach,** Trios f. 2 Violinen u. Klavier.
231 — Concert f. 2 Violinen u. Klavier.
166 **Beethoven,** Klavier-Trios.
194 — Streich-Trios u. Serenade.
192 **Haydn,** Klavier-Trios.
753 **Hummel,** Klavier-Trios.
1740 **Mendelssohn,** Klavier-Trios.
193 **Mozart,** Klavier-Trios.
2206 — Symph. concert. f. Viola, V. u. P.
1077 **Reissiger,** Klavier-Trios.
167 **Schubert,** Klavier-Trios.
2377 **Schumann,** Klavier-Trios.
1473 **Weber,** Klavier-Trio.

Quartette.

195 **Beethoven,** Streichquartette.
2192 **Dittersdorf,** Streichquartett.
15 **Haydn,** Streichquartette.
1741 **Mendelssohn,** Klavierquartette.
1742 — Streichquartette.
272 **Mozart,** Klavierquartette.
16/17 — Streichquartette.
168 **Schubert,** Streichquartette.
2379 **Schumann,** Streichquartette.
2380 — Klavierquartett, Op. 47.
2177 **Weber,** Klavierquartett.

Quintette.

599 **Beethoven,** Streichquintette.
1422 **Hummel,** Klavierquintett.
1743 **Mendelssohn,** Streichquintette.
18/19 **Mozart,** Streichquintette.
Schubert, Klavier- u. Streichquint.
2381 **Schumann,** Klavierquintett, Op. 44.

Orgel.

240/7 **Bach,** Orgelwerke.
2178 — Album (progressiv).
1744 **Mendelssohn,** Orgelwerke.
383 **Orgel-Album** (progressiv).
2086 **Praeludien-Album.**

Harmonium.

384 **Album I—X.** (Stapf und Bibl.)

Flöte.

234/5 **Bach,** Sonaten, Fl. u. P.
2018 **Händel,** Sonaten, Fl. u. P.
2066 **Haydn,** Violin-Sonaten, arr.
1775 **Mendelssohn,** Lieder ohne Worte.

Gesänge.

Abt, Album I, II, hoch u. mittel.
180 **Beethoven,** Sämmtliche Lieder.
1425 **Brahms,** Duette, Op. 28.
1460 — Lieder, Op. 63.
1925 **Chopin,** Lieder, hoch u. mittel.
1044 **Curschmann,** Album, hoch u. mittel.
Franz, Album I—IV.
466 a/e **Grieg,** Album I—V.
1351 **Haydn,** Sämmtliche Lieder.
1453 **Jensen,** Album, hoch u. mittel.
982 **Kücken,** Album, hoch u. mittel.
981 — Duette, Op. 8 u. 21.
1106 **Loewe,** Album (Balladen) 2 Bde.
1774 **Mendelssohn,** Sämmtliche Lieder.
1747 — Duette.
299 **Mozart,** Lieder, hoch u. mittel.
2014 **Reissiger,** Album.
Schubert, Sämmtl. 383 Lieder.
2209 — Duette.
1055 — Terzette, Op. 74 u. 104.
Schumann, Sämmtl. Lieder.
2392 — Sämmtl. Duette.
2393 — Gesänge für Frauenstimmen.
2394 — Span. Liederspiel, Op. 74.
2395 — Span. Liebeslieder, Op. 138.
2190 **Stockhausen,** Gesangsmethode.
1357 **Taubert,** Kinderlieder, hoch u. mittel.
278 **Weber,** Lieder, hoch u. mittel.
1445 **Winter,** Singschule.
Arien-Album f. Sopran, Mezzo-Sopran, Alt, Tenor, Bariton u. Bass.
1424 **Chor-Album** (30 klass. Chöre).
1423 **Choralbuch** (90 Choräle).
738 **Duett-Album** (42 Duette).
2139 **Frauenchöre.**
1349 **Instructives Album.**
983 **Jugend-Album** (112 Kinderlieder).
1348 **Lieder mit Piano u. Violine.**
2181 **Lieder mit Piano u. Violoncell.**
2071 **Liederkranz** (90 Lieder von Bach, Haydn, Mozart, Beethoven, Weber, Schubert, Mendelssohn, Schumann.
395 **Lieder-Schatz** (600 Volks-, Vaterl.-, Soldaten-, Jäger- etc. Lieder).
2180 **Meisterchoräle.**
795 **Terzett-Album** (20 Terzette).
1041 **Volkslieder-Album** (80 Volkslieder).

Klavierauszüge mit Text.

Matthäus-Passion. — Hmoll-Messe. — Weihnachts-Oratorium. — Johannes-Passion. — 100 Cantaten u. 4 Messen (Bach). — Fidelio. — Egmont. — Missa solemnis. — Norma. — Nachtwandlerin. — Romeo. — Johann von Paris. — Heimliche Ehe. — Liebestrank. — Orpheus. — Alceste. — Paris und Helena. Iphigenia in Aulis. — Armide. — Iphigenia auf Tauris. — Tod Jesu. — Messias. — Judas Maccabäus. — Josua. — Samson. — Israel in Egypten. — Alexanderfest. — Schöpfung. — Jahreszeiten. — 7 Worte. — Nachtlager. — Zar. — Waffenschmied. — Undine. — Wildschütz. — Vampyr. — Heiling. — Joseph. — Paulus. — Elias. — Lobgesang. — Sommernachtstraum. — Walpurgisnacht. — Antigone. — Athalia. — Oedipus. — Heimkehr. — Loreley. — Idomeneo. — Entführung. — Don Juan. — Figaro. — Zauberflöte. — Titus. — Così fan tutte. — Barbier. — Jessonda. — Faust (Spohr). — Freischütz. — Oberon. — Euryanthe. — Preciosa. — Abu Hassan. — Paradies und Peri. — Genoveva. — Rose Pilgerfahrt. — Manfred. — Faust.

Partituren und Chorstimmen.

Bach, Choräle, Matthäus-Passion, Hmoll-Messe, 4 kurze Messen, Weihnachts-Oratorium, Johannes-Passion, Motetten, Magnificat. Orchesterwerke. **Beethoven,** Sinfonien, Ouverturen, Streich-Trios, Quartette, Quintette, Septett, Concerte, Fidelio, Egmont, Missa solemnis. **Gluck,** Orpheus, Iphigenie in Aulis und auf Tauris. **Händel,** Messias. **Haydn,** Schöpfung, Jahreszeiten, Quartette, Sinfonien. **Mehul,** Joseph. **Mendelssohn,** Sinfonien, Ouverturen, Octett, Quartette, Concerte, Paulus, Elias, Sommernachtstraum, Walpurgisnacht, Loreley, Kirchenmusik, Lieder für gemischten und Männerchor. **Mozart,** Quartette, Quintette, Sinfonien, Figaro, Don Juan, Zauberflöte, Requiem. **Schubert,** Quartette, Quintette, Octett, Sinfonien, Gesänge für gemischten-, Männer- und Frauen-Chor. **Schumann,** Sinfonien, Quartette, Concert, Paradies und Peri, Genoveva, Rose Pilgerfahrt, Manfred, Faust. **Wagner,** Kaisermarsch. **Weber,** Freischütz.