Eigentum von Musikschule & Konservatorium BASEL
A818

Impressionen

№ 1.

Am See.

Barcarola.

Hans Huber, Impressionen.

Allegretto con moto.

Piano.

p

espress.

mf

dimin.

p

mf

Copyright 1909 by N.Simrock, G.m.b.H., Berlin.

Aufführungsrecht vorbehalten.

più animato

sehr fließend

mf *cresc.*

f

ff *dimin.*

rit. *a tempo* *p*

cresc.

mf dimin.

rit.

Tempo I.

p dolce

Un poco animato.

pp

f

dimin.

p

pp

ppp

Eigentum von
Musikschule &
Konservatorium
BASEL

BIBLIOTHEK DER MUSIK-AKADEMIE BASEL

3.
Intermezzo.
(Rêverie.)

Hans Huber, Impressionen.

Lento e con sentimento intimo.

Piano.

l. H. *l. H.* *pp una corda*

un poco cresc.

rit.

Copyright 1909 by N. Simrock, G.m.b.H., Berlin.

tr

3

tr

tr

ppp

pppp

Ped.

Stich und Druck von C. G. Röder G.m.b.H., Leipzig.

4.
Scherzo.
(Regennacht.)

Hans Huber, Impressionen.

Allegretto (presto possibile.)

Piano.

pp

poco a poco cresc.

f

pp

Copyright 1909 by N. Simrock, G.m.b.H., Berlin.

Eigentum von Musikschule & Konservatorium BASEL
A 819

8

mf

dim.

8

cresc.

8

mf

string.e cresc.

8

f

8

ff

mf *espressivo* *pp* *mf* *pp* *mf* *pp* *mf* *pp* *mf* *pp*

pp *una corde*

tre corde

Ped.

sempre pp

cresc.

dim.

f

p

8

8

8

ppp

sfz

8

cresc.

mf

cresc. e string.

8

f

8

ff

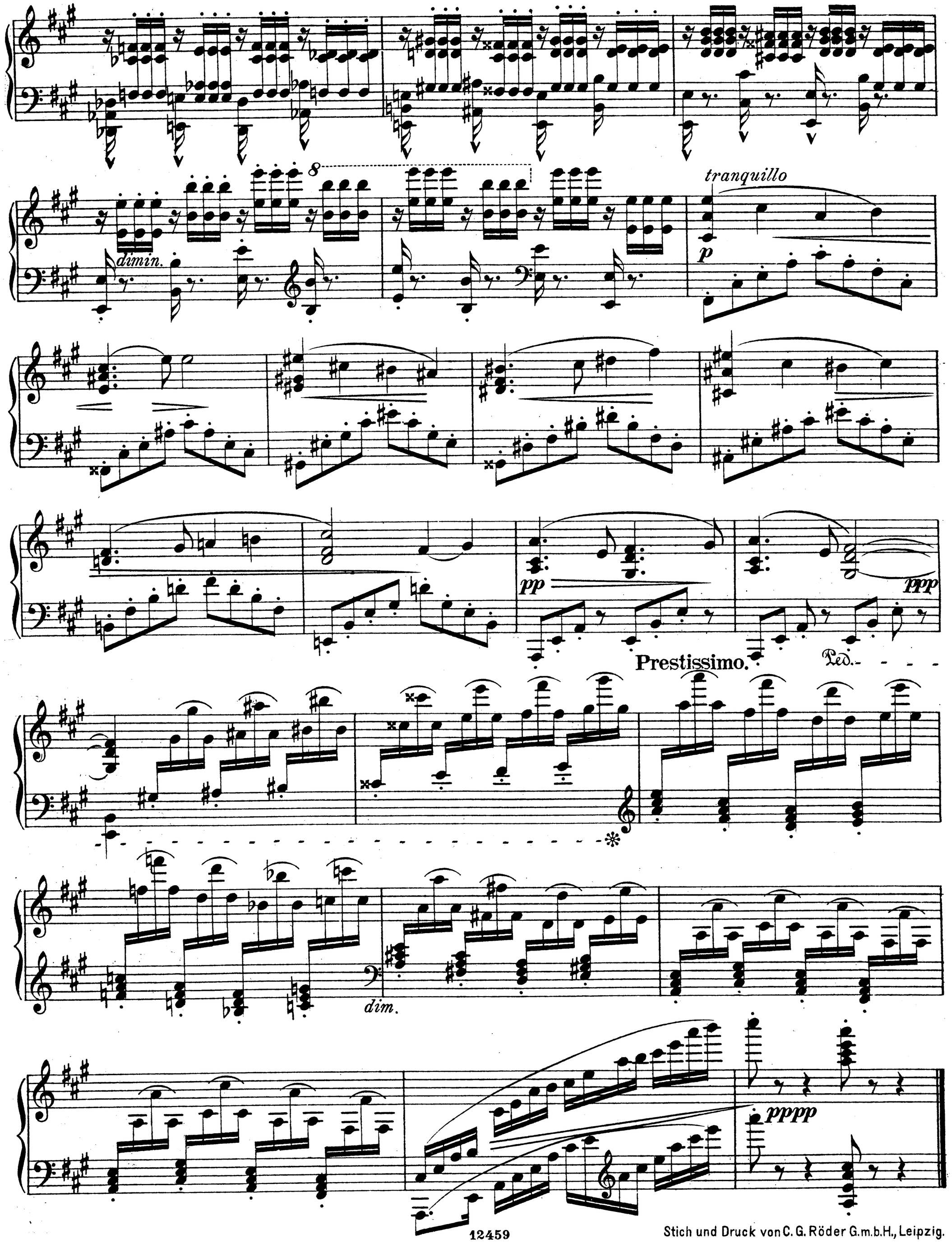

Stich und Druck von C. G. Röder G.m.b.H., Leipzig.

Eigentum von Musikschule & Konservatorium BASEL
A 820

5.
Romanze.

Hans Huber, Impressionen.

Andante non troppo.

Piano.

p *pp* *espressivo* *mf* *rechte Hand* *p* *pp*

cresc.

pp *cresc.*

Copyright 1909 by N. Simrock, G. m.b. H., Berlin.

Aufführungsrecht vorbehalten.

cresc. poco a poco e accell.

f

rit.

rit.

mf

Molto cantabile.

pp

mf

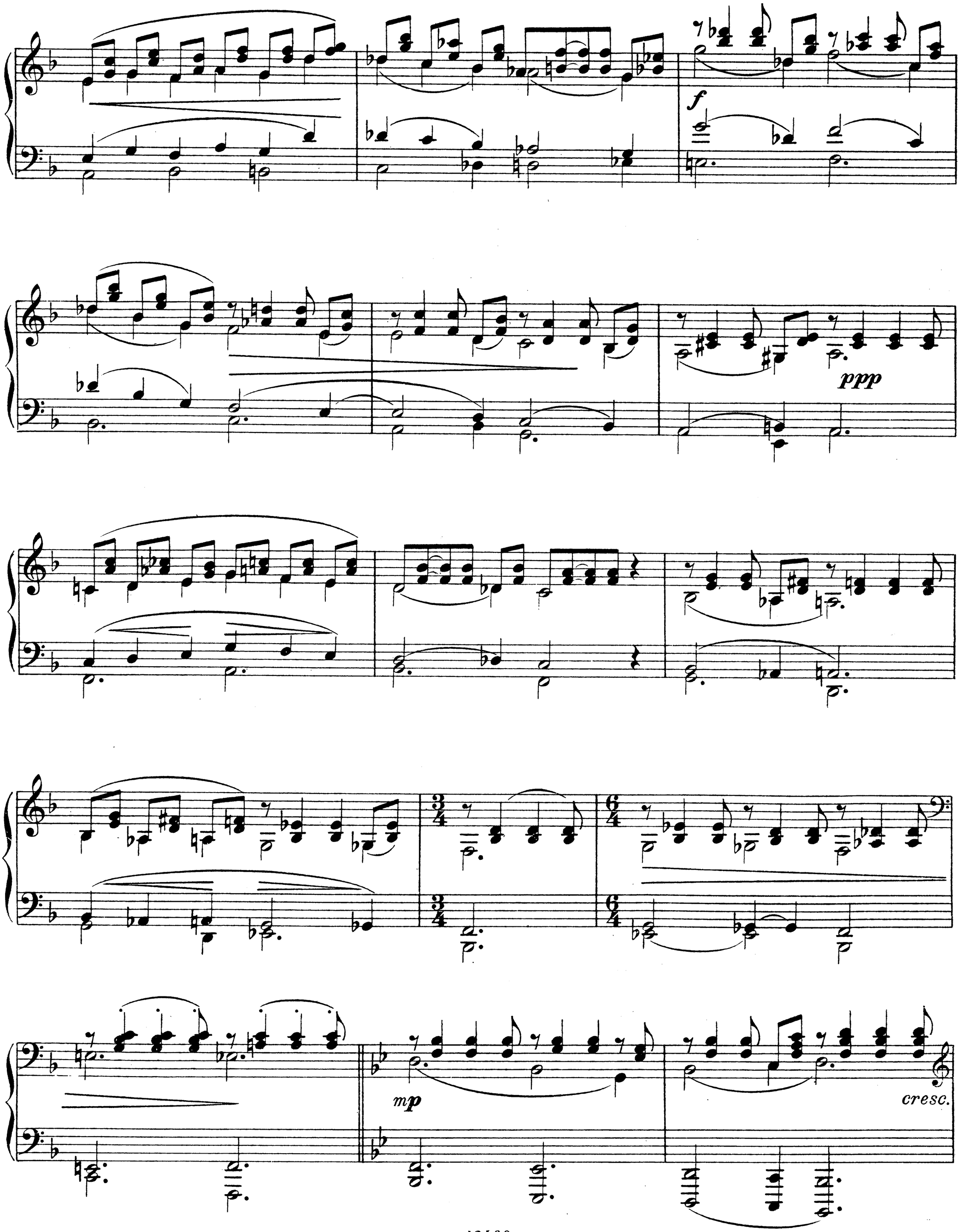
f
ppp
mp
cresc.

f

dim.

p

espr.

pp

ppp

mf

sempre dimin.

rit.

Più lento.

links

ppp

Ped.

Stich und Druck von C. G. Röder G.m.b.H., Leipzig.

Eigentum von Musikschule & Konservatorium BASEL

6.
Humoreske.

Hans Huber, Impressionen.

Allegro non troppo.

Piano.

f

cresc.

ff

pp

poco a

poco

p

cresc.

cresc.

Copyright 1909 by N. Simrock, G m b H., Berlin.

Aufführungsrecht vorbehalten.

f

ff *dim.*

p

pp „Effekt eines fernen Männerchors."

ppp *mf*

mf *più f* *dim.*

Con fuoco (wüthend!)

pp *rit.* - - - *ff*

tranquillo

pp

Con fuoco (noch wüthender!)

ff

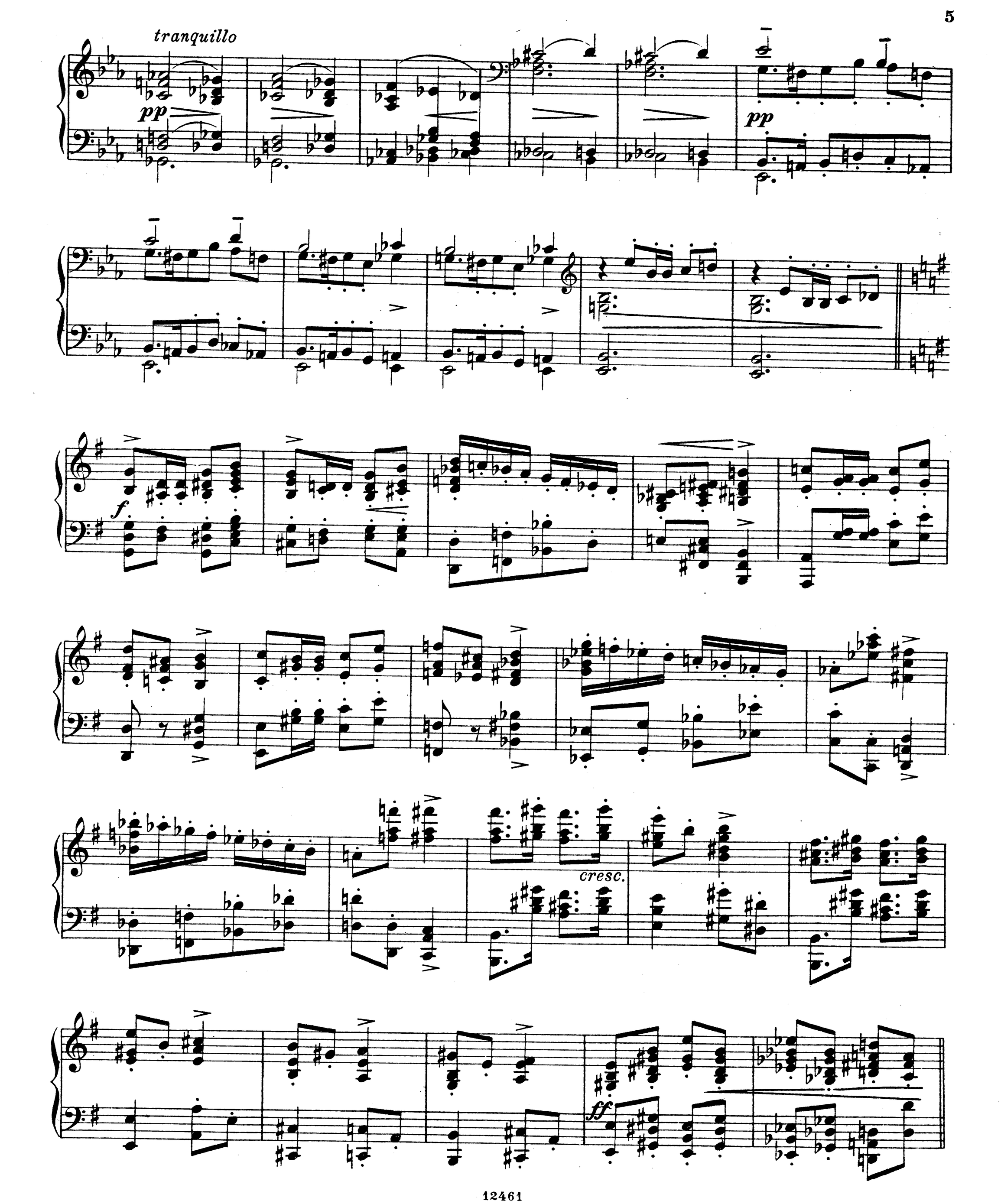
tranquillo
pp
pp
f
cresc.
ff

pp

poco a poco

p

cresc.

f

ff

dimin.

p

Aus der Ferne.

ppp

stringendo

f

Stich und Druck von C. G. Röder G.m.b.H., Leipzig.