Premier Quadrille

DE CONTREDANSES VARIÉES

Suivi d'un Galop

POUR

Le Piano Forte

PAR

FRANÇOIS HÜNTEN

Op: 63.

Prop.re des Editeurs

Prix: 7.f 50.

Dép. à la Direction

A PARIS, chez J. DELAHANTE, Succ.re de M.elle ERARD, Editeur de Musique, Rue du Mail, N.o 13.

Londres, chez Chapell. Leipsig, chez C.F. Peters.

Delahante

Vm 12 1492

Contredanses

VARIEES ET BRILLANTES

PAR

Francois Hunten

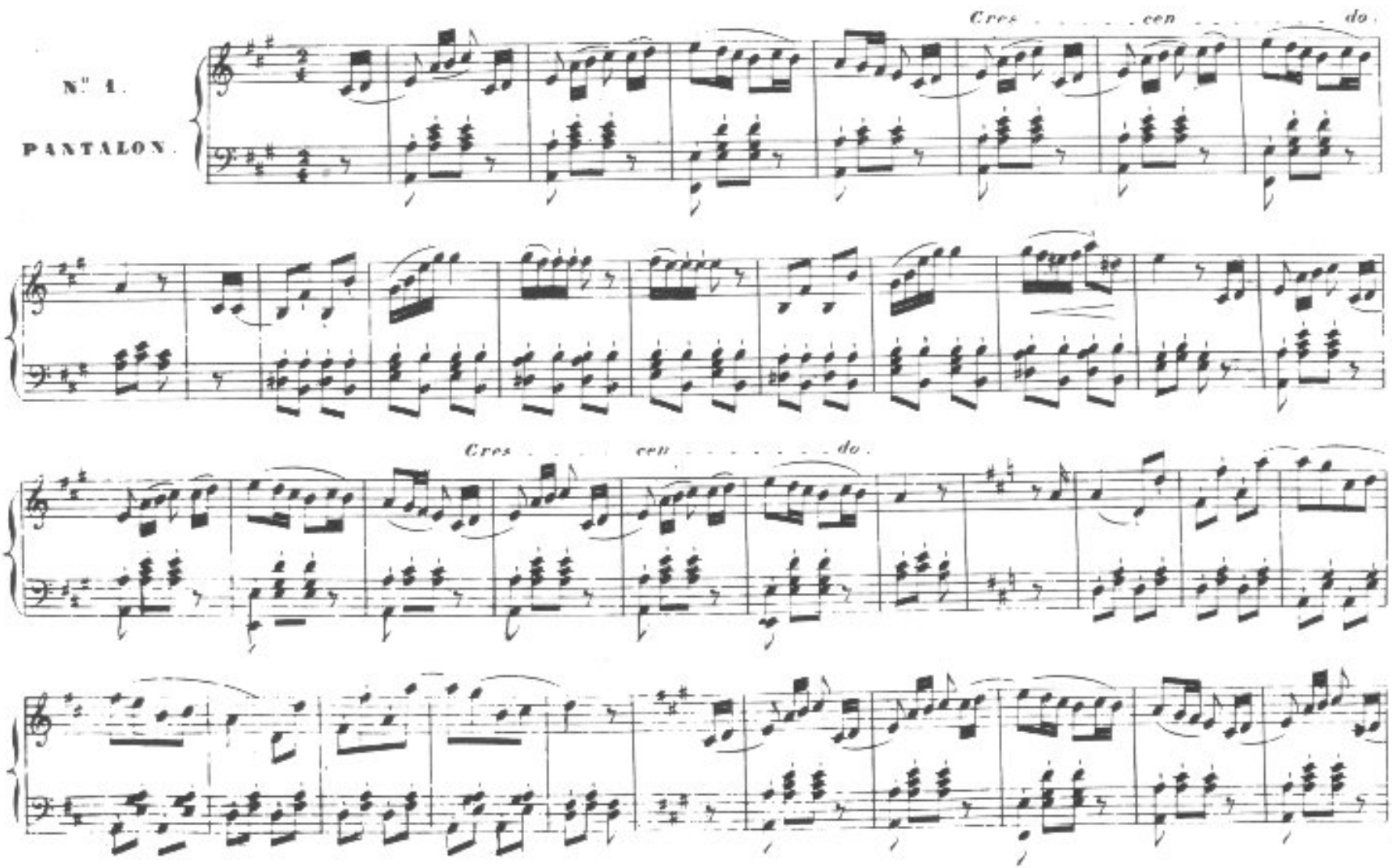

N.° 2.
ETE

N° 3.

POULE.

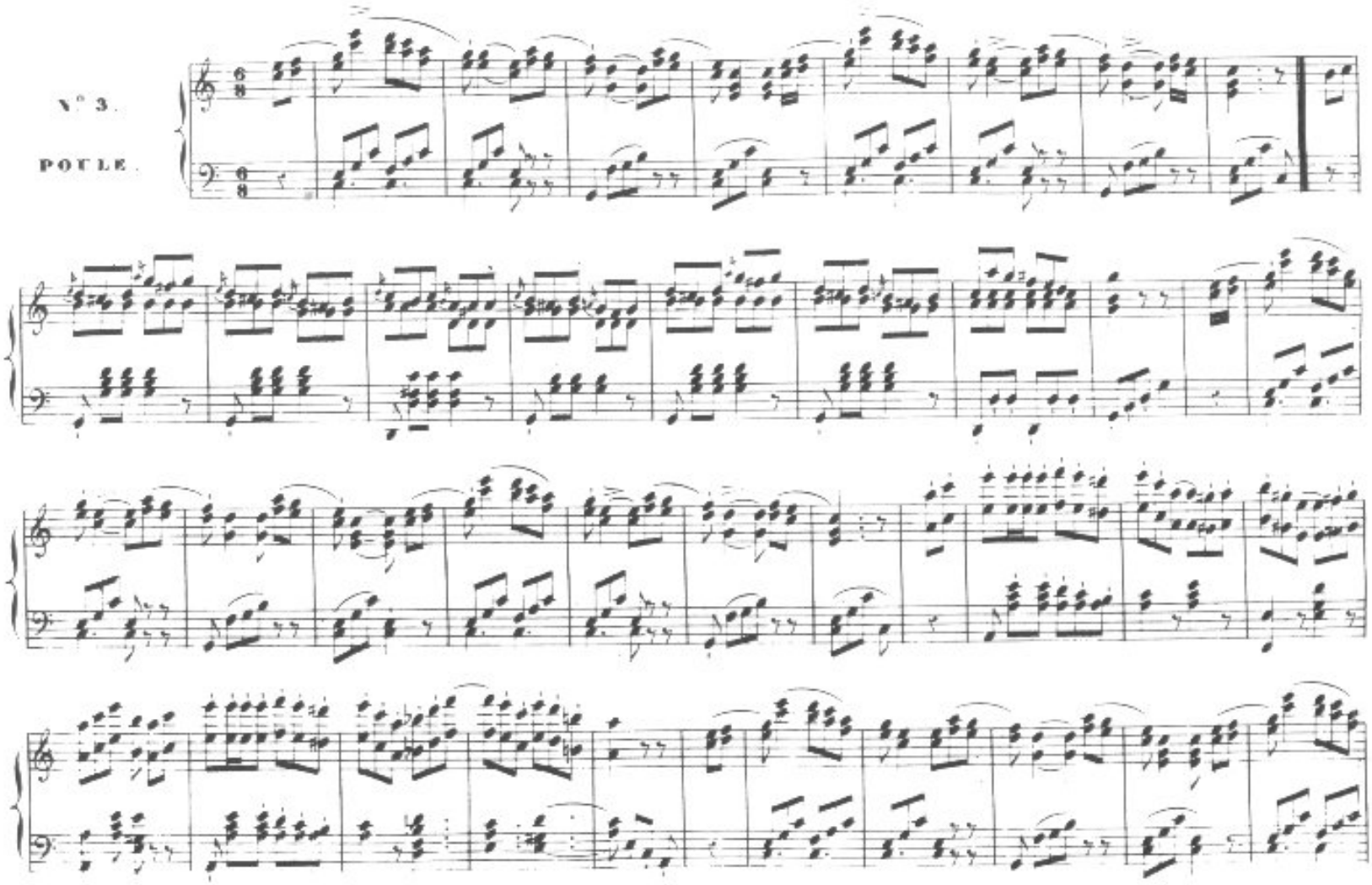

N° 4.

PASTOURELLE

N° 3.

FINALE

CHASSER-CROISEZ

et

L'ÉTÉ.

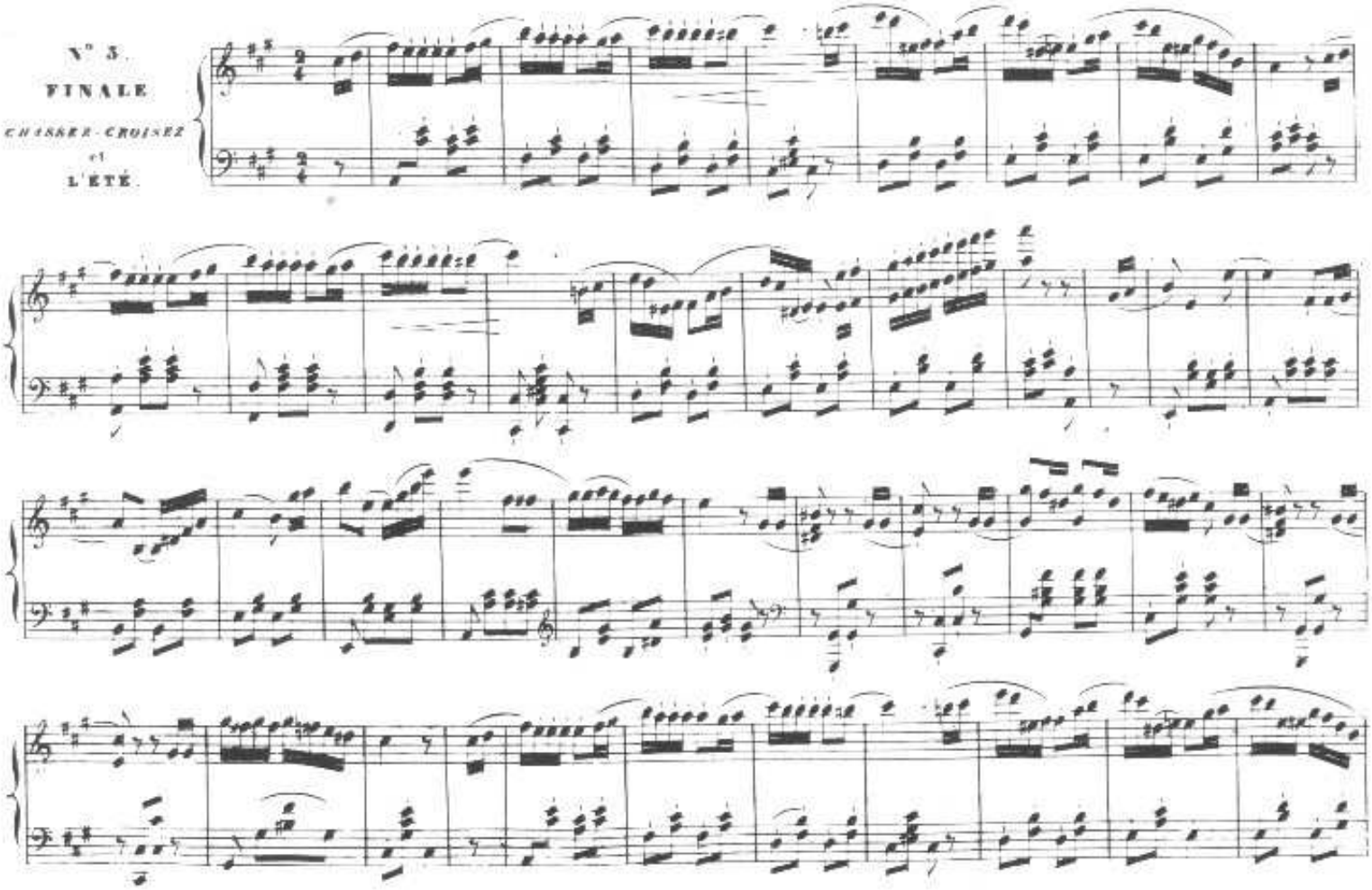

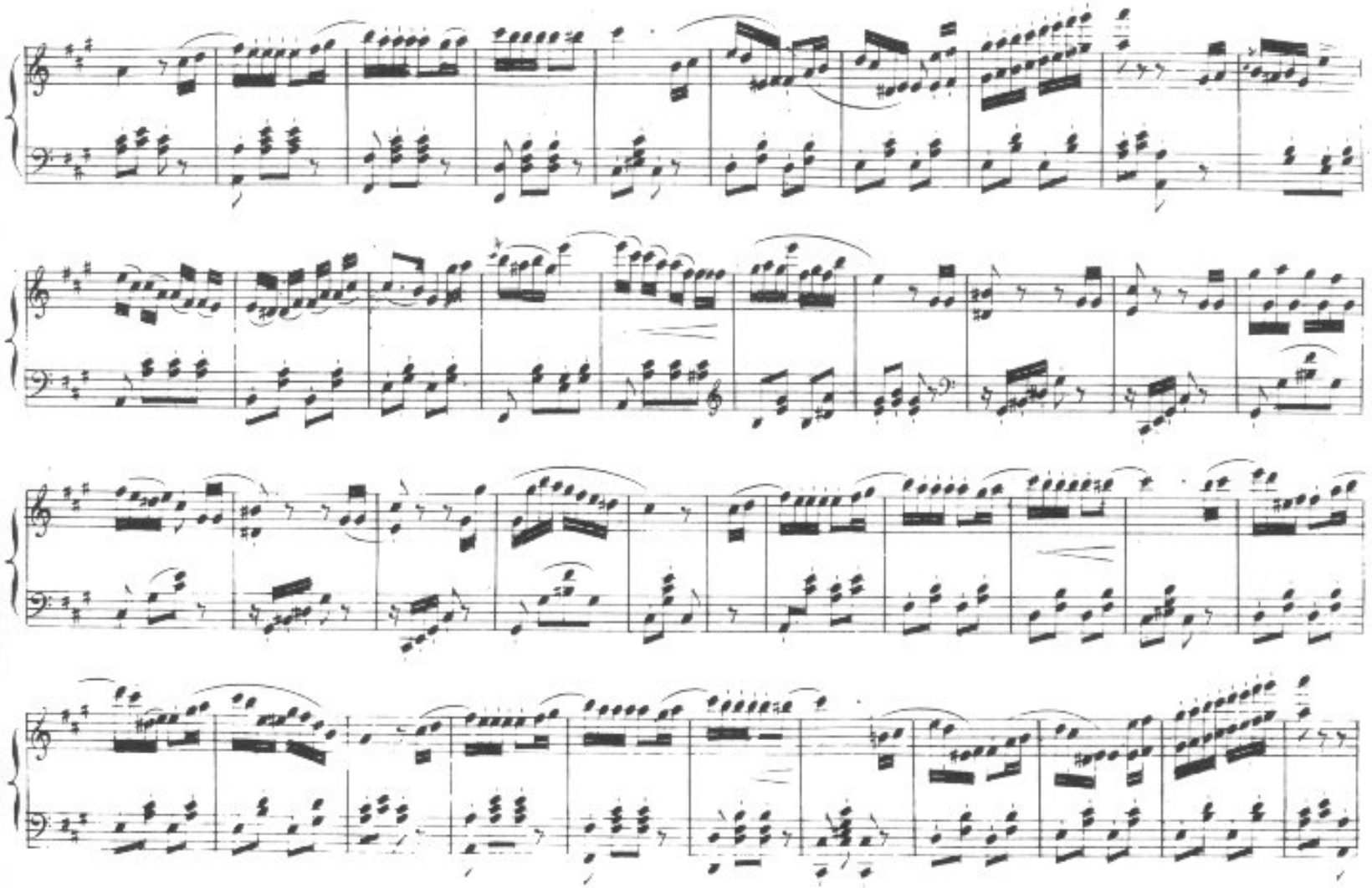

1079.

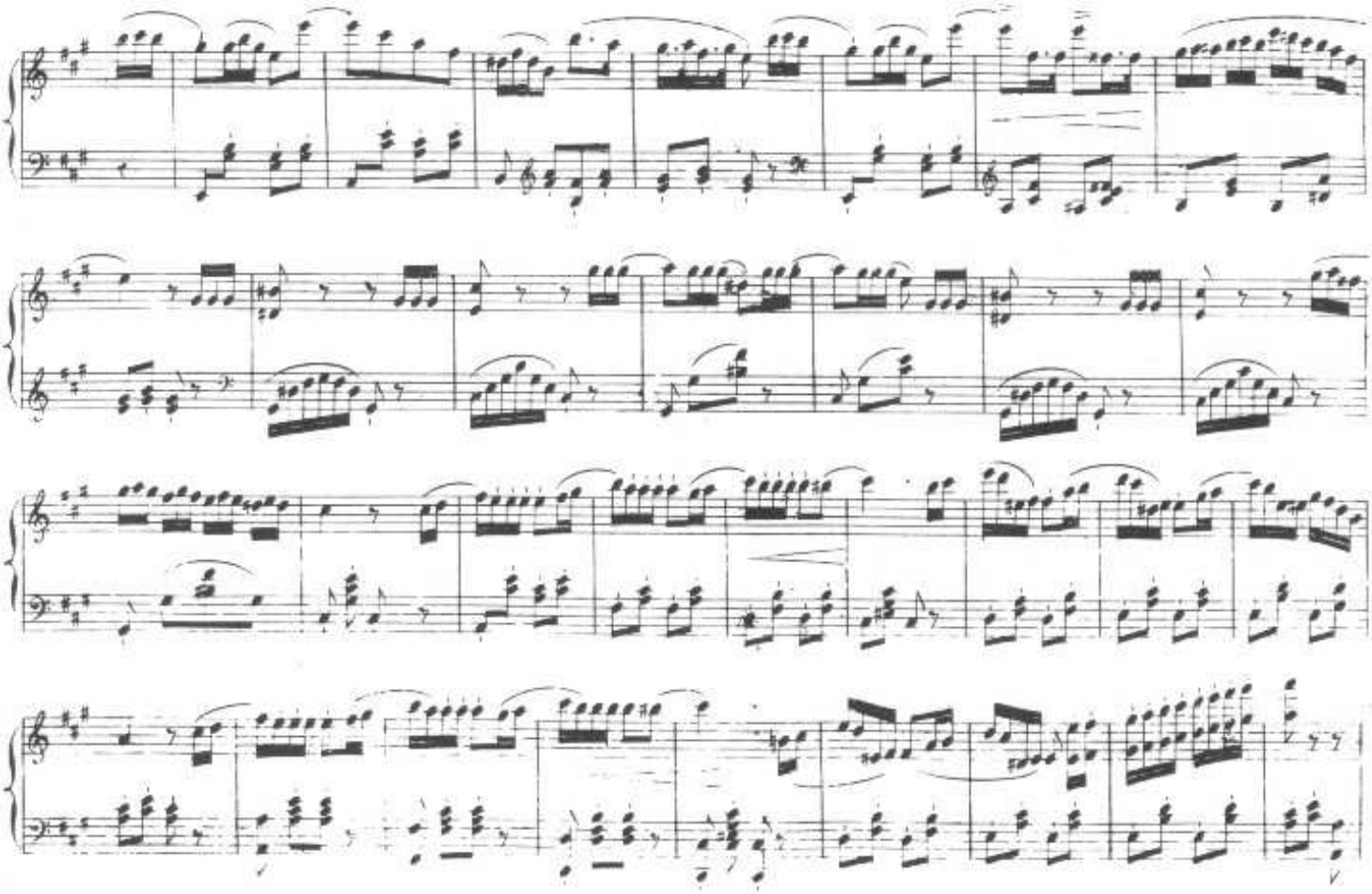

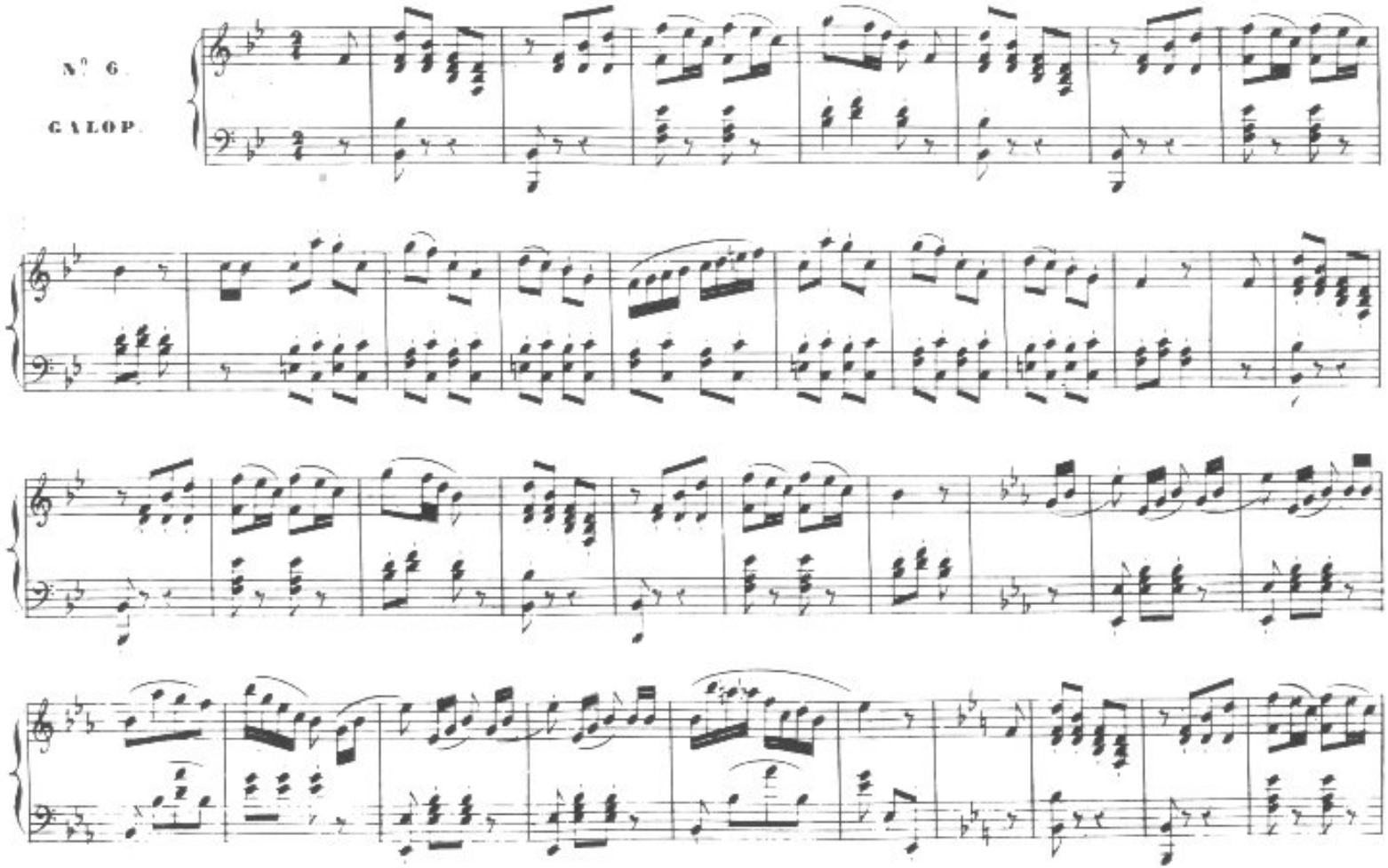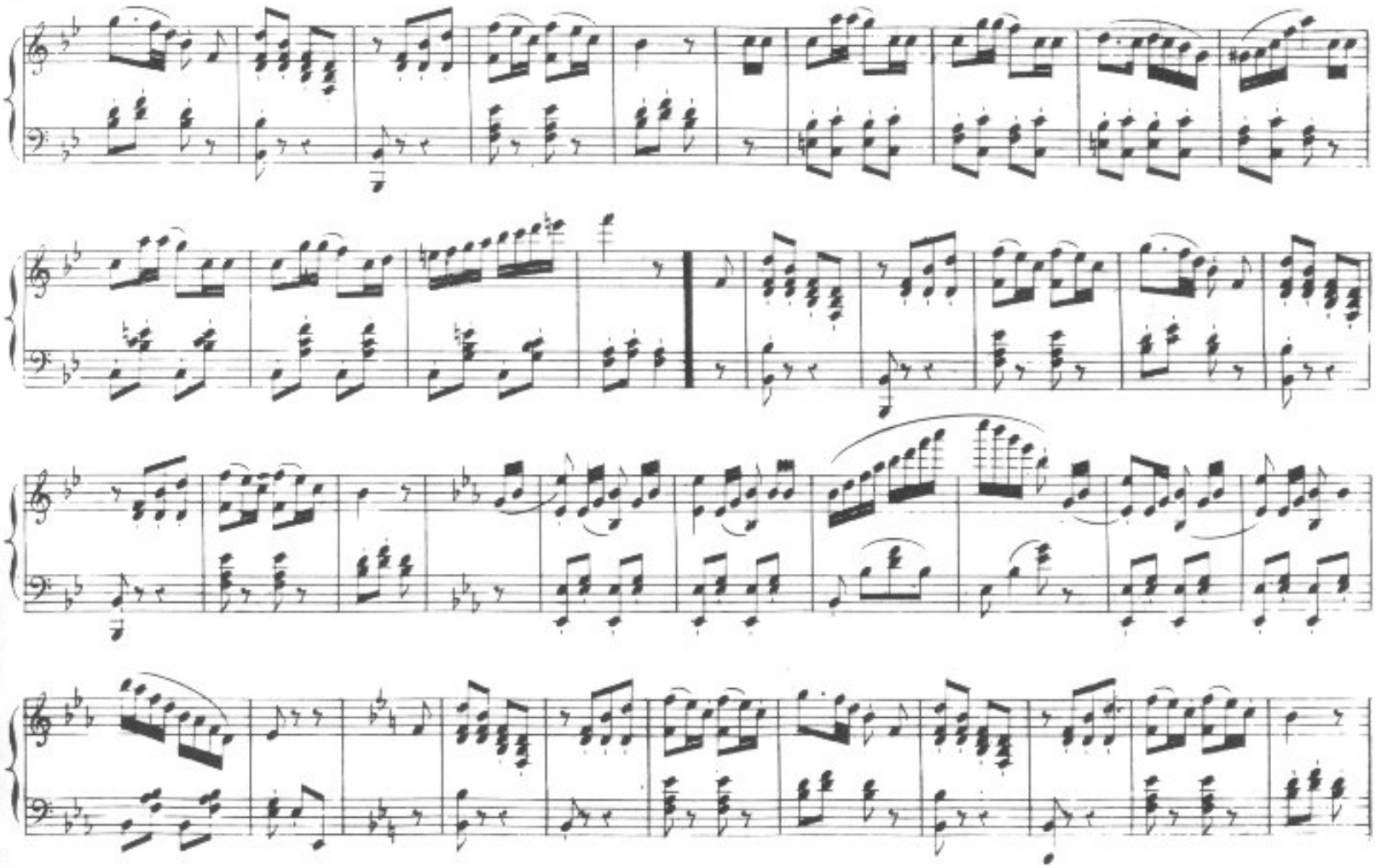
N° 6.
GALOP.