VI

WL. RÉBIKOFF.

„Chansons du coeur“.

Op. 24.

Prix 1 R. 50 c.

Propriété de l'éditeur
P. JURGENSON,
Commissionnaire de la Chapelle de la Cour, de la Société Impériale Musicale russe et du Conservatoire de Moscou.
MOSCOU, Neglinny pr., 14. ‖ LEIPZIG, Thalstrasse, 19.
St.-Pétersbourg, chez J. Jurgenson. | Varsovie, chez E. Wende & C°.
Kiew, chez L. Idzikowski.

Dédié à mon amie A. P.

„Chansons du coeur"

2me Tableau musical-psychologique

Composé

par

Wl. Rébikoff.

Op. 24.

Pr. 1 Rbl. 50 c.

Propriété de l'éditeur

P. JURGENSON,

Commissionnaire de la Chapelle de la Cour, de la Société Impériale Musicale russe et du Conservatoire a Moscou.

MOSCOU, Neglinny pr., 14. | **LEIPZIG,** Thalstrasse, 19.

St.-Pétersbourg, chez J. Jurgenson. | **Varsovie, chez E. Wende & C°.**

Kiew, chez L. Idzikowski.

Imprimerie de musique P. Jurgenson à Moscou.

Посвящается другу А.П.

„ПѢСНИ СЕРДЦА“

„CHANSONS DU COEUR“

ВТОРАЯ МУЗЫКАЛЬНО-ПСИХОЛОГИЧЕСКАЯ КАРТИНА.

2me TABLEAU MUSICAL-PSYCHOLOGIQUE.

Музыка Composé par

ВЛ. РЕБИКОВА. Op. 24. WL. RÉBIKOFF.

Lugubre. *Мрачно.*

PIANO.

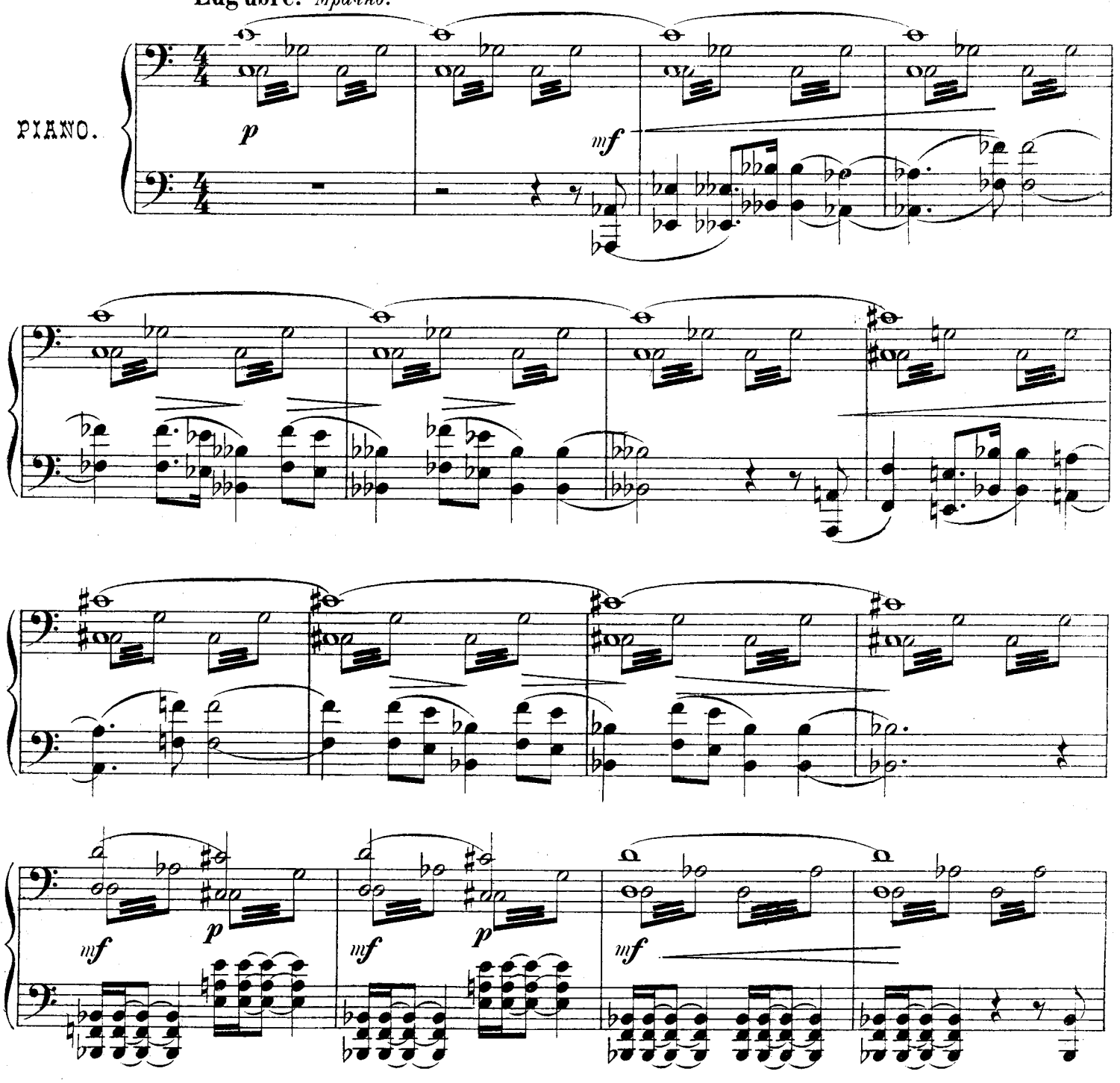

Propriété de l'éditeur

P. Jurgenson à Leipsic et Moscou.

mf *p* *mf*

mf *p* *mf*

mf *p* *mf*

Con impeto. *Порывисто.* **Con dolore.** *Грустно.*

p *mf*

Con impeto. *Порывисто.* **Con dolore.** *Грустно.*

p *mf*

Con impeto. *Порывисто.* **Con dolore.** *Грустно.*

mf *mf*

Con impeto. *Порывисто.*

Con dolore. *Грустно.*

p

Con dolore.

Con impeto.

Con dolore.

Con impeto. Con

dolore.

Con impeto e fervore.

Порывисто, съ жаромъ.

mf

accel.

Lugubre. *Мрачно.*

mf

p

mf

Impetuoso.
Съ стремленьемъ.

accelerando

mf

crescendo

e

accelerando

f

ff

Con dolore.
Печально.

p

Dolente.
Жалобно.

mf

Irato. *Гнѣвно.*

f

ff

Con molto passione.
Страстно.

p

Con ira.
Гнѣвно.

Con passione.
Страстно.

Con ira.
Гнѣвно.

Con tenerezza.
Нѣжно.

Con impeto.
Съ порывомъ.

Sforzosamente.
Мужественно.

mf

Con fierezza et fiducia.

Гордо и самонадѣянно.

f

Ped.

f

ff

ff

Con disincantesimo.

Разочарованно.

p

p

Con dolore.

mf cantabile *p* *p*

mf *p* *p*

Con dolore.

Грустно.

mf espressivo

Ped. * Ped. * Ped. *

Ped. * Ped. * Ped. * Ped. *

Ped. * Ped. * Ped. * Ped. *

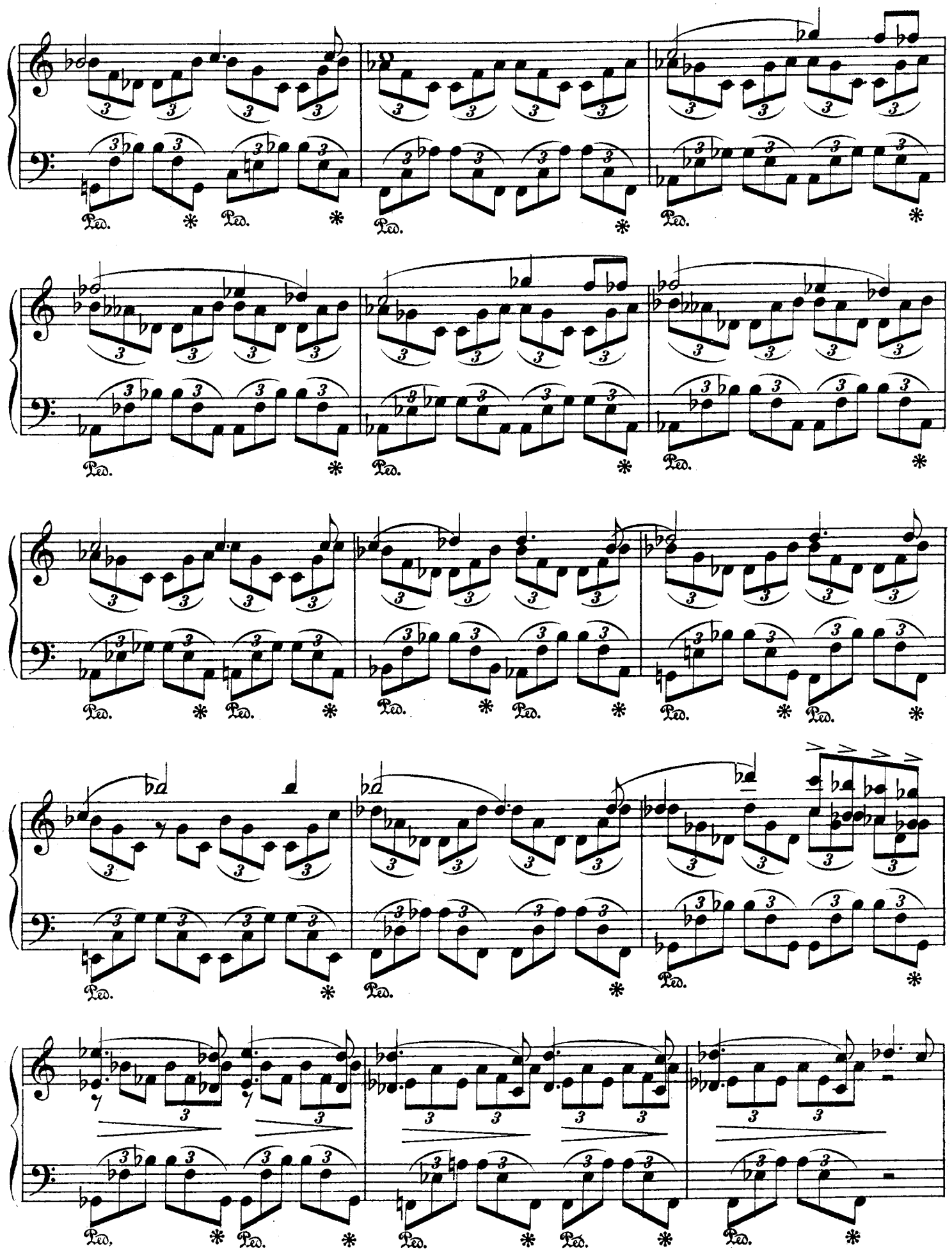

Con entusiasmo.

Съ восторгомъ.

mf

Amoroso.

Любовно.

mf

p

mf

p

mf

p

1

Con amore.

Съ любовью.

p

mf cantabile e espressivo

p

mf

Ped. * Ped. * Ped. * Ped. *

Ped. * Ped. * Ped. * Ped. *

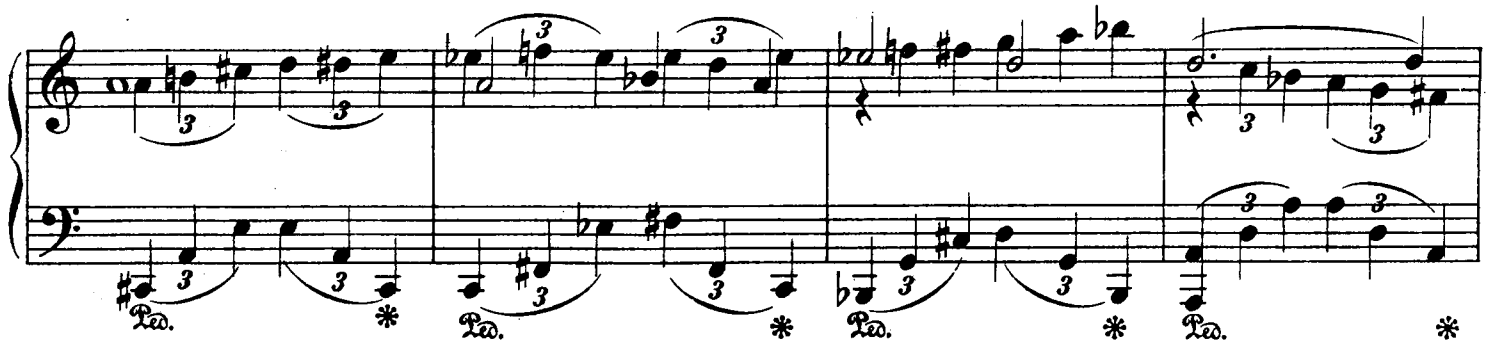
Ped.
*

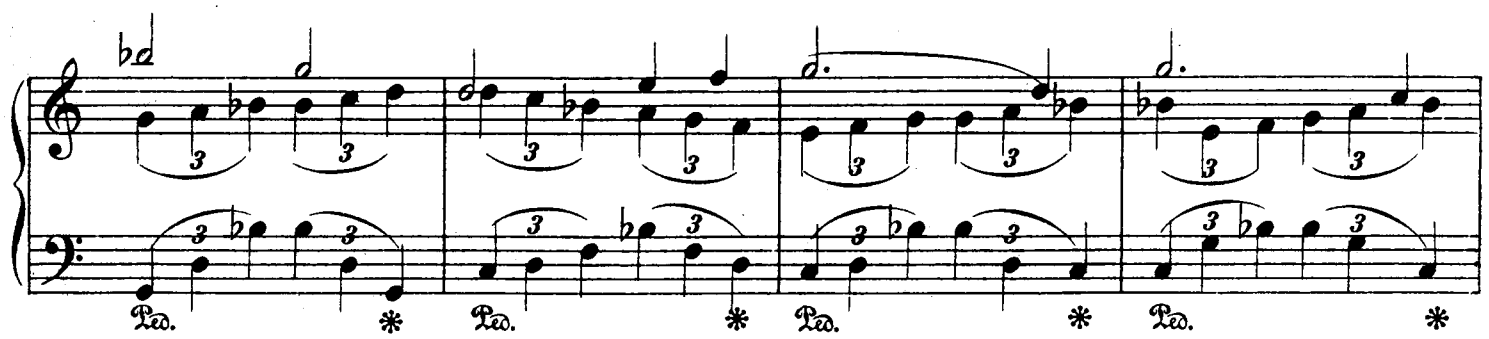
Ped.
*

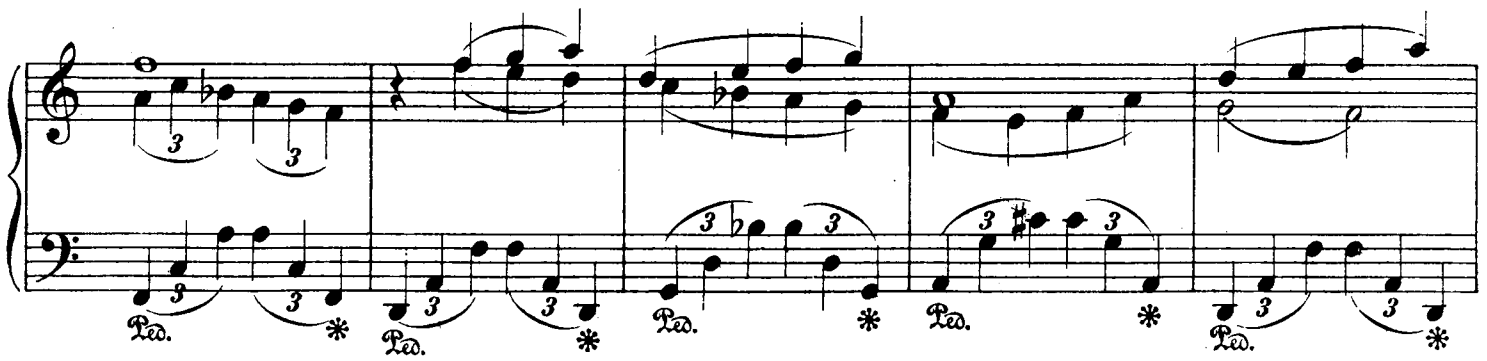
Ped.
*

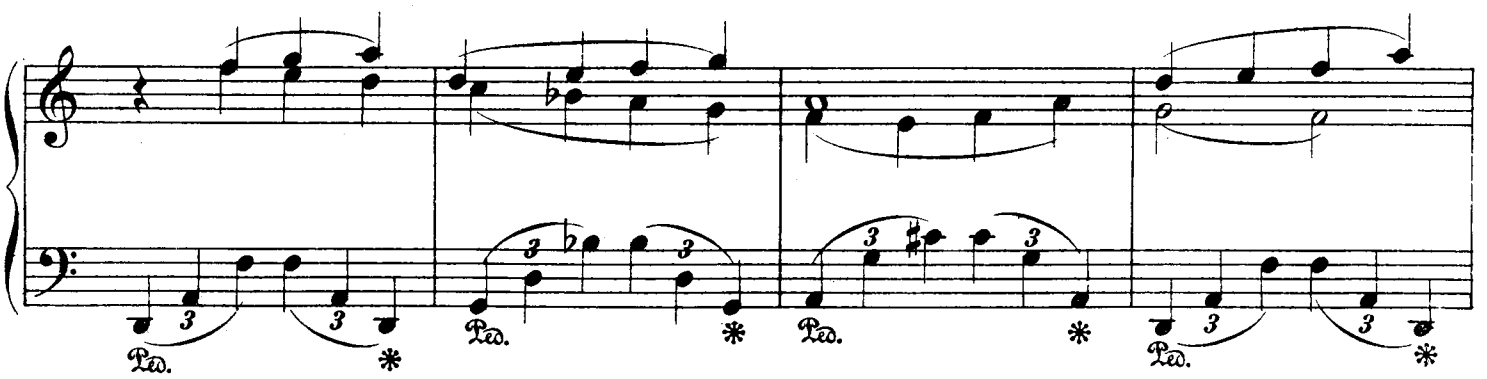
Ped.
*

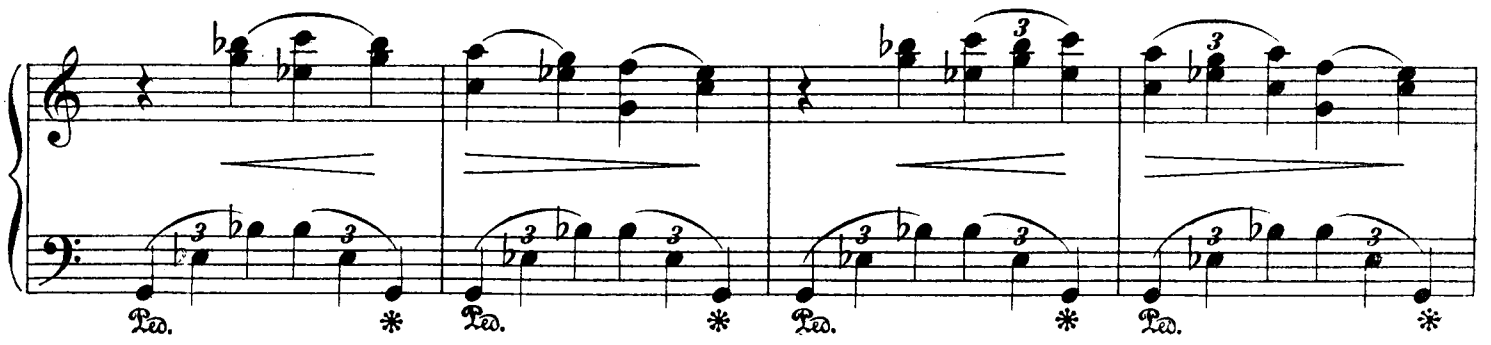
Ped.
*

Ped. * Ped. * Ped. * Ped. *

f

Lugubre.

Мрачно.

p *mf*

p

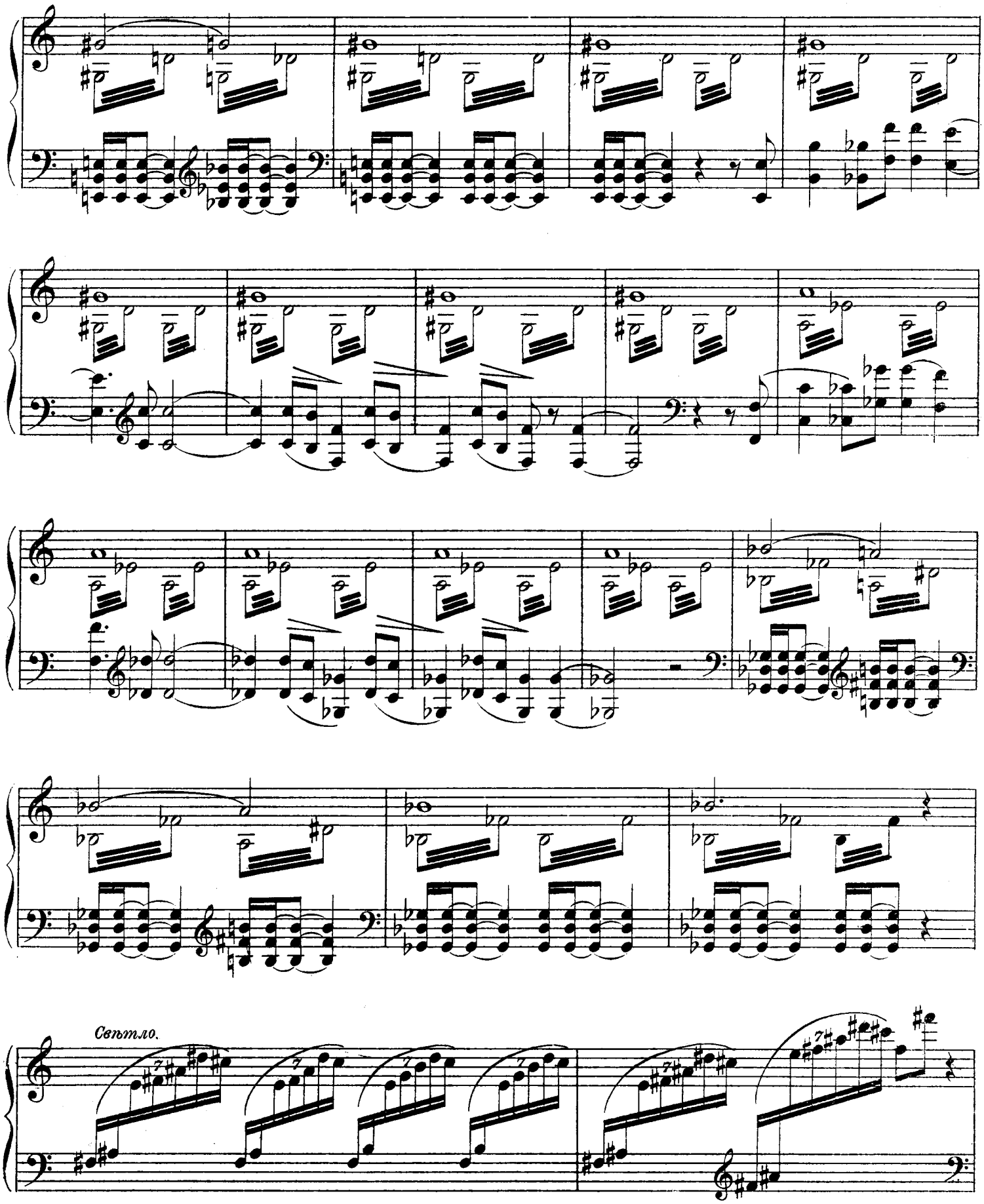
Свътло.

Con tenerezza.

нѣжно

p

Con molto passione.

съ увлеченіемъ

mf

Ped. * Ped. * Ped. * Ped. *

rallentando

Lugubre.
Мрачно.

Con dolore.
Скорбно.

Con impeto.

Con dolore.

Con impeto. Con dolore.

mf p

Con impeto. Con dolore.

mf p

Con impeto. Con dolore. Con impeto.

mf p mf p

Con dolore. Con impeto. Con dolore. Con impeto. Con dolore. Con impeto.

mf p mf p mf

p

Con impeto e fervore.

Lugubre.

p

Con disperazione.

съ отчаяньемъ

ff

f

ral - len - tan - do

mf

съ упрёкомъ

mf

Misterioso lugubre.
Таинственно мрачно

pp

Misterioso celeste.

Таинственно свѣтло.

pp

pp

p cantabile

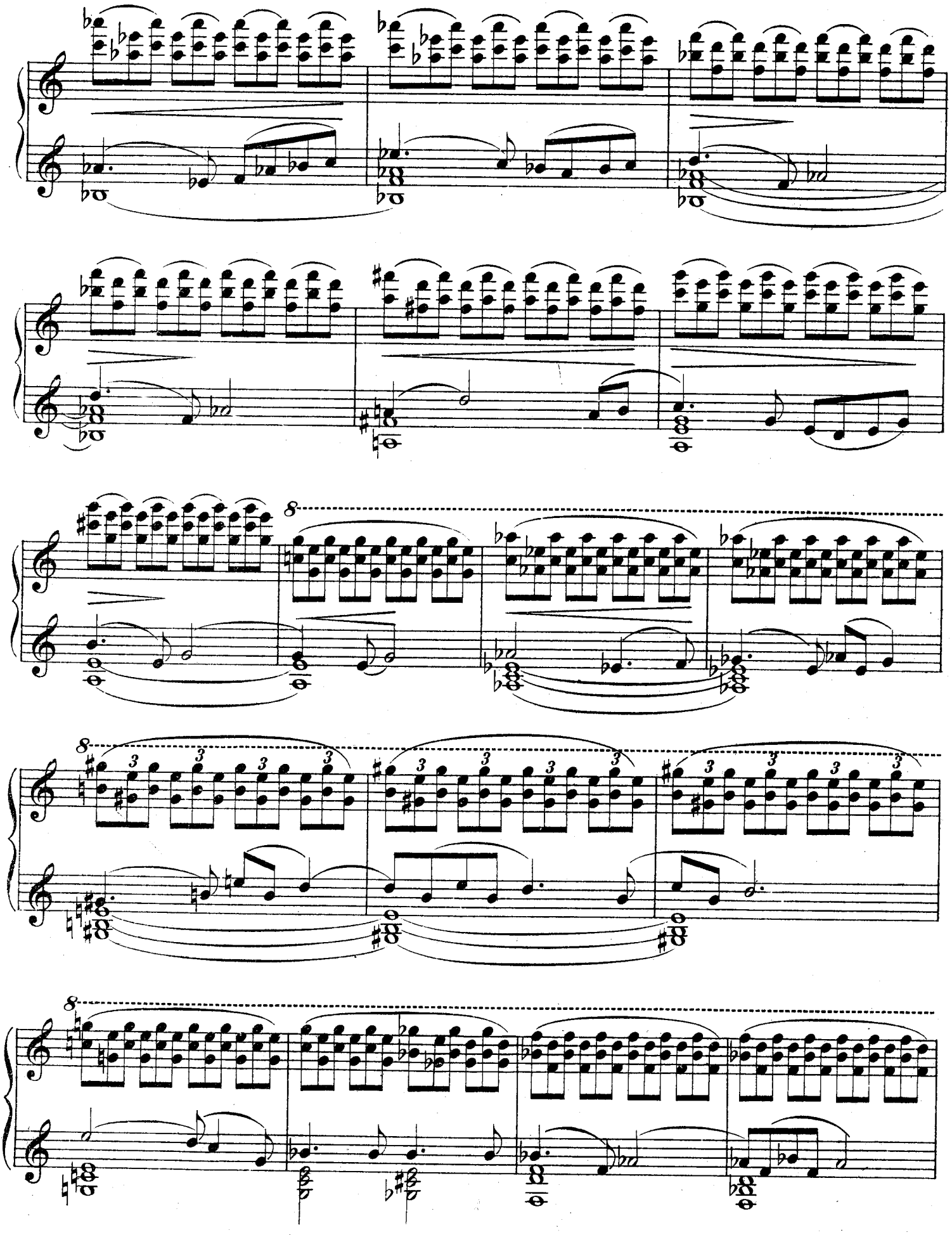
8
8
8

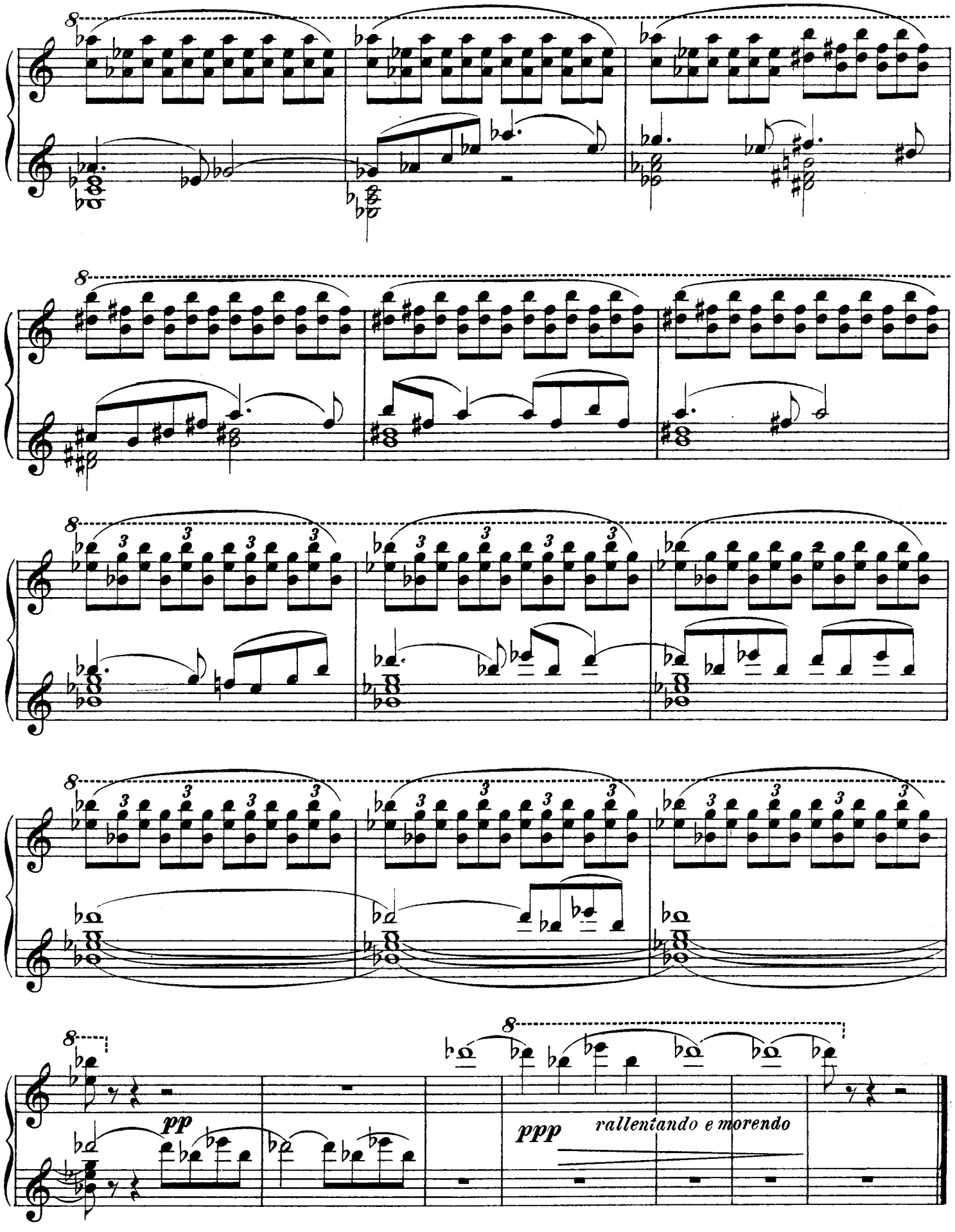

Gravé et impr. chez P. Jurgenson à Moscou.