Graziosa
Romance sans paroles

(31) Dépôt 1842 — 9bre No 1218.

GRAZIOSA

ROMANCE *sans paroles*

COMPOSÉE POUR PIANO

Par **S. THALBERG.**

Prix 3f

Londres chez Chapell.

Paris, chez BERNARD-LATTE, Editeur, Boulevart des Italiens, 2.

Mayence, Bruxelles et Anvers chez les fils de B. Schott.

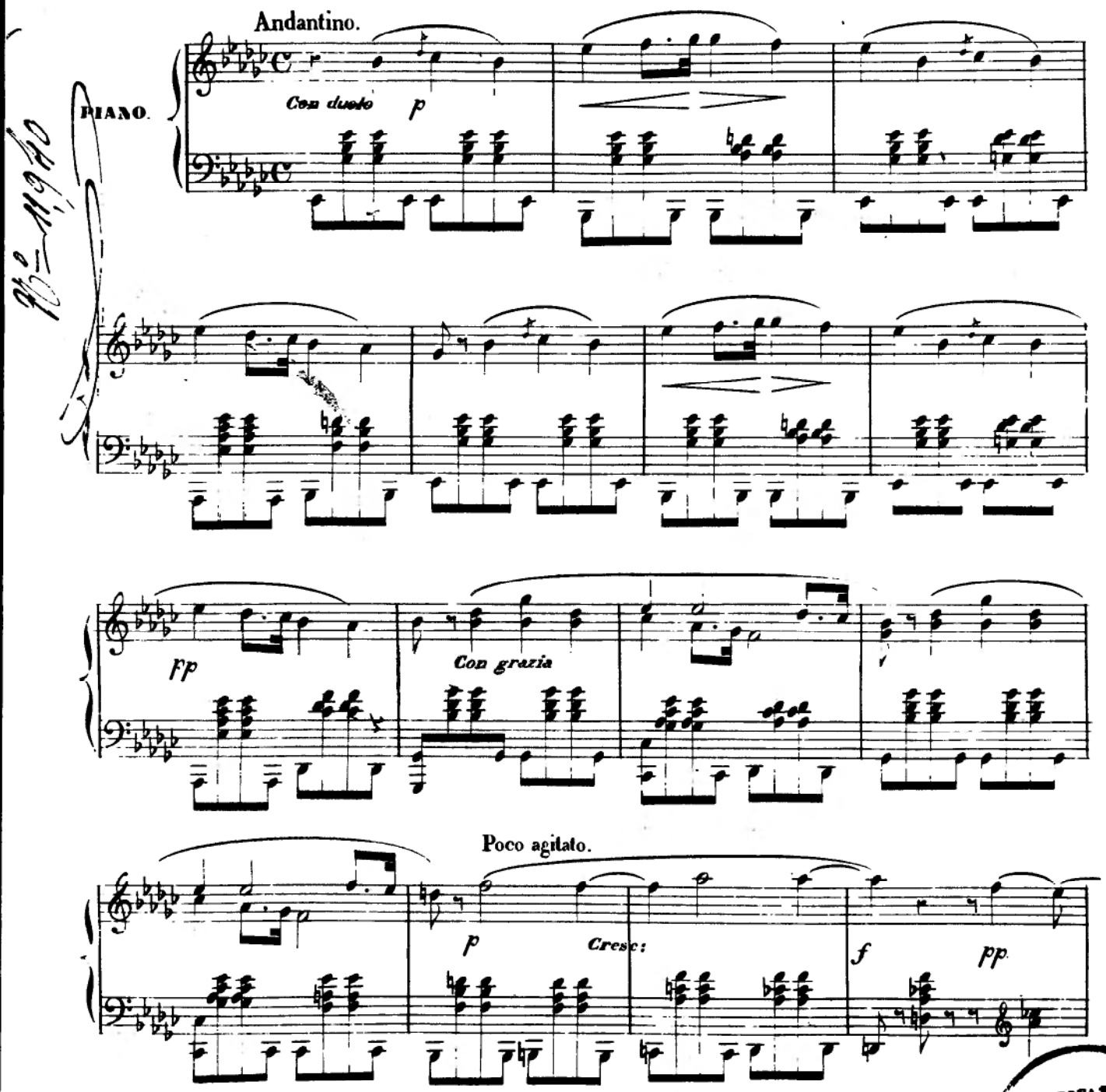

B.L.3017.

CONSERVATOIRE DE MUSIQUE BIBLIOTHÈQUE

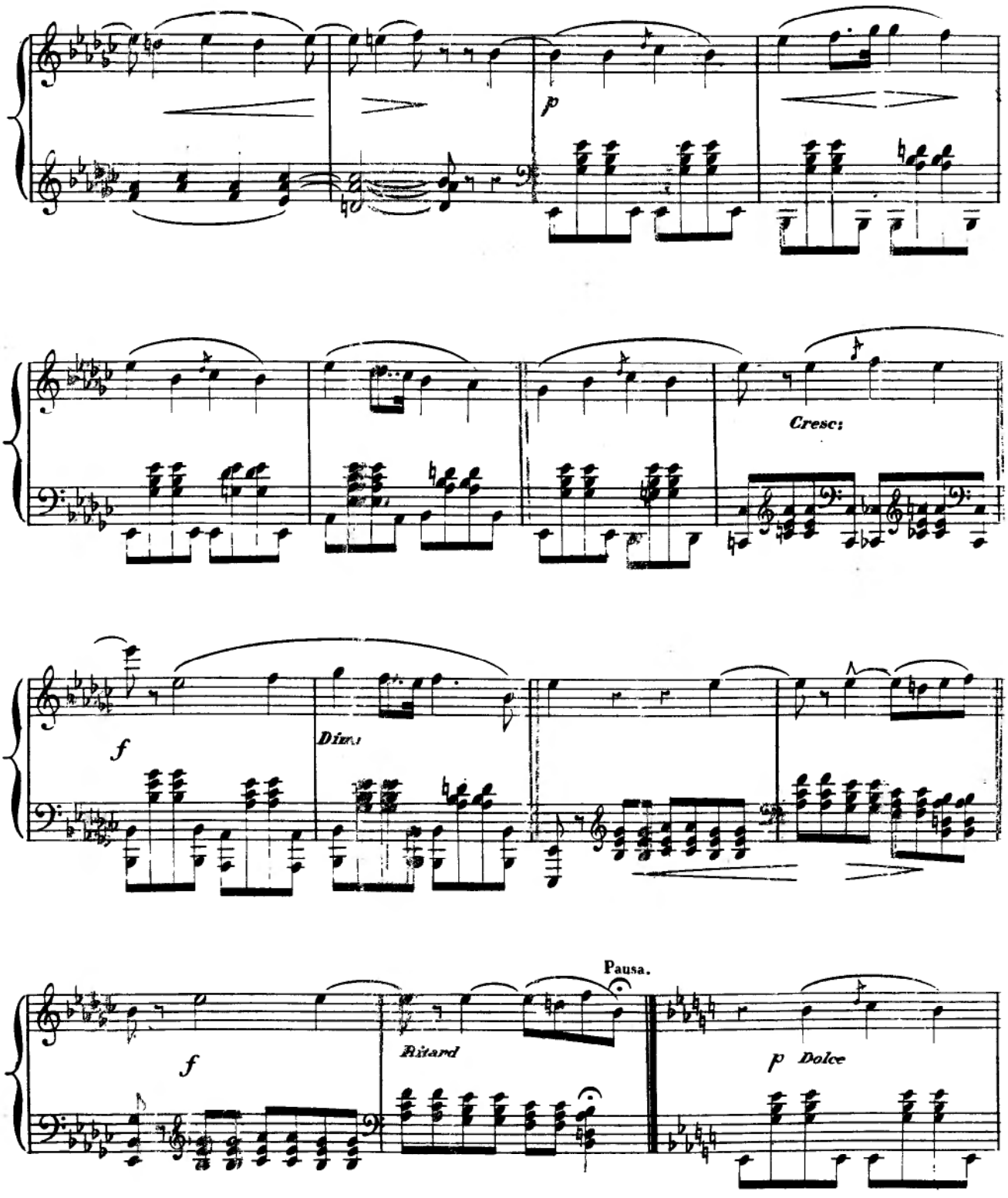
p
Cresc:
f
Dim:
Pausa.
f
Ritard
p Dolce

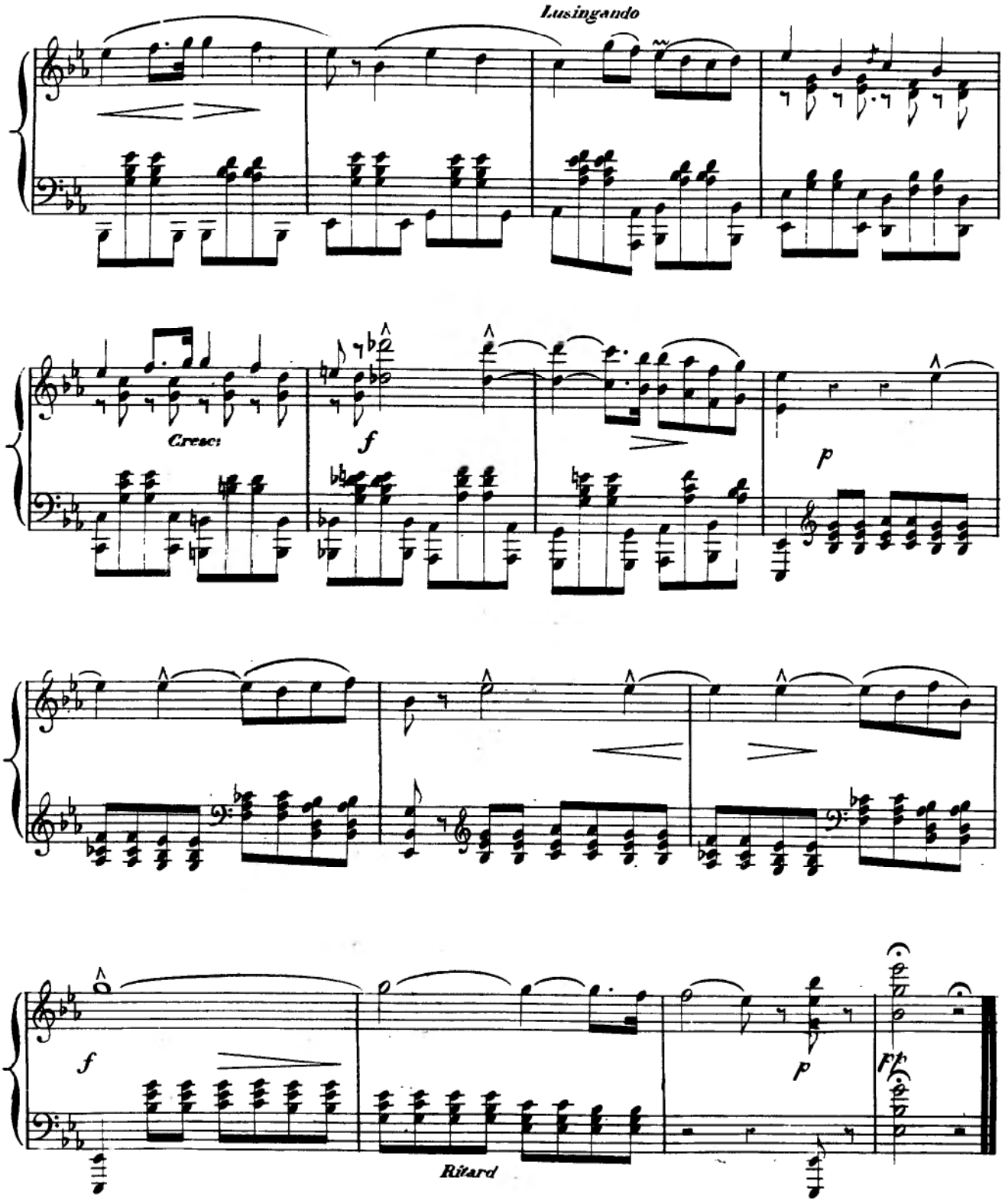
Lusingando
Cresc:
f
p
f
p
Ritard